

Hospital Clínico
Universitario
de Valladolid



GINECOLOGÍA Y OBSTETRICIA EN EL HCUV

Esther Ruiz Pérez (R4)
ruizperesther@gmail.com

ORGANIZACIÓN DEL SERVICIO

- UNIDAD DE MEDICINA MATERNO-FETAL
- UNIDAD DE ECOGRAFÍA
- UNIDAD DE SUELO PÉLVICO
- UNIDAD DE GINECOLOGÍA ONCOLÓGICA
 - UNIDAD DE PATOLOGÍA CERVICAL
 - UNIDAD DE PATOLOGÍA ORGÁNICA DE MAMA
- UNIDAD DE REPRODUCCIÓN HUMANA ASISTIDA

R1

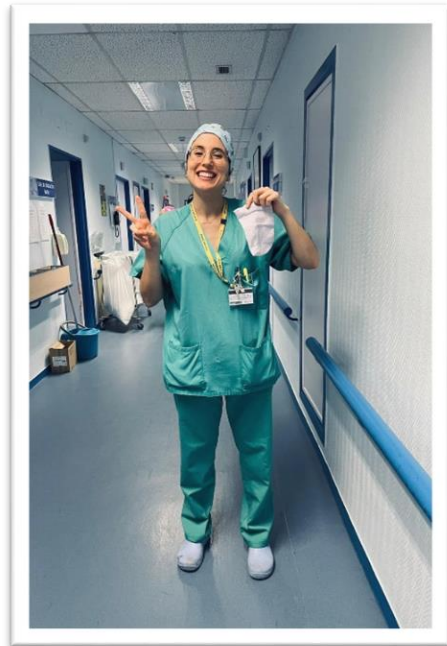

- Consulta de ginecología general y obstetricia de bajo riesgo (6m).
 - Centro de especialidades.
- Paritorio y urgencias gineco-obstétricas (6m).
 - Busca.
- **Guardias:**
 - Urgencias generales.
 - Ginecología y obstetricia.

R2



- Patología cervical (4m).
- Hospitalización (3m).
- Ecografía obstétrica y ginecológica (2m).
- Quirófano (1m).
- CMA/ Procedimientos (Anual: Histeroscopias, conizaciones...)

- Patología cervical - HClínico San Carlos.
- Endometriosis - H. La Paz.

R3

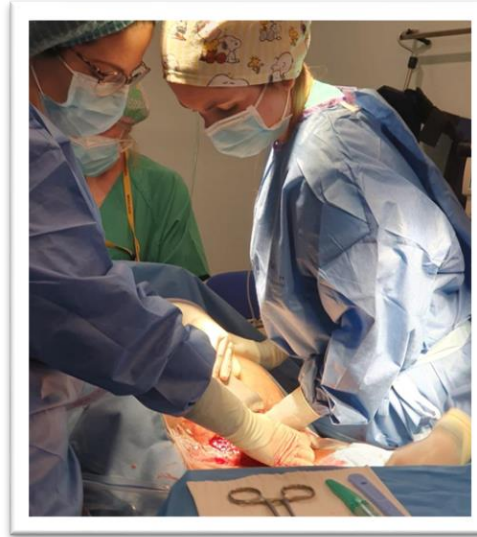
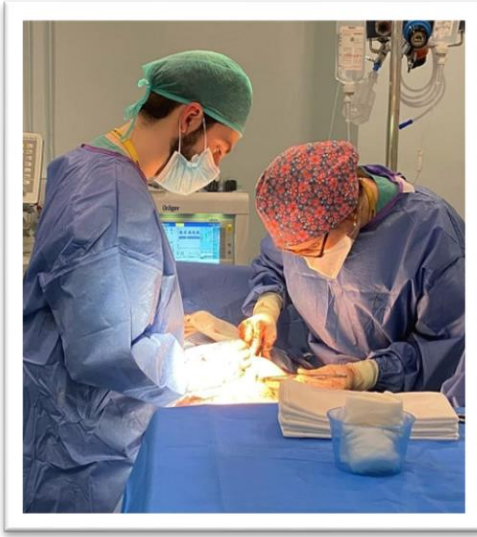

- Ecografía obstétrica y ginecológica (4m).
 - Oncología ginecológica y mama/Suelo pélvico (4m).
 - Mamógrafo (1m).
 - Quirófano (2m).
-
- Suelo pélvico - H. 12 Octubre.

R4

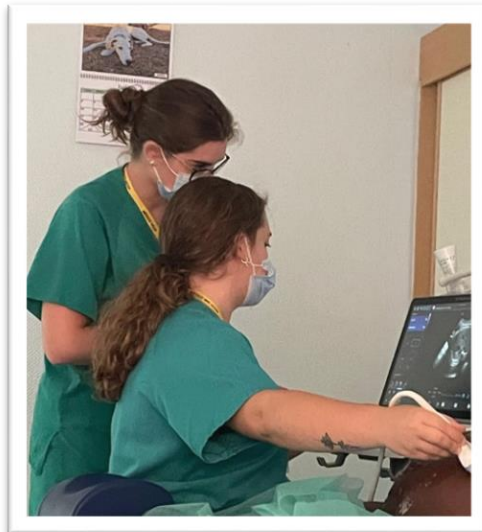
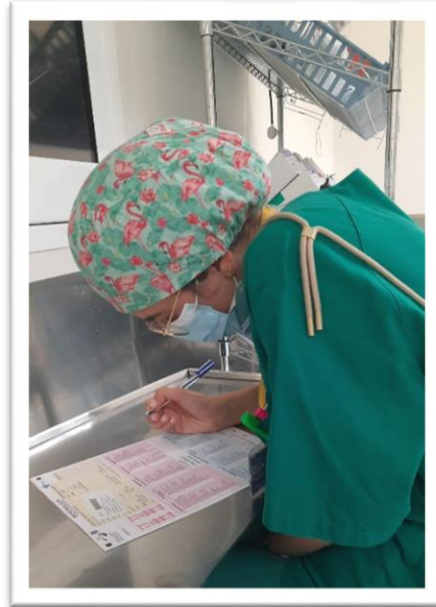
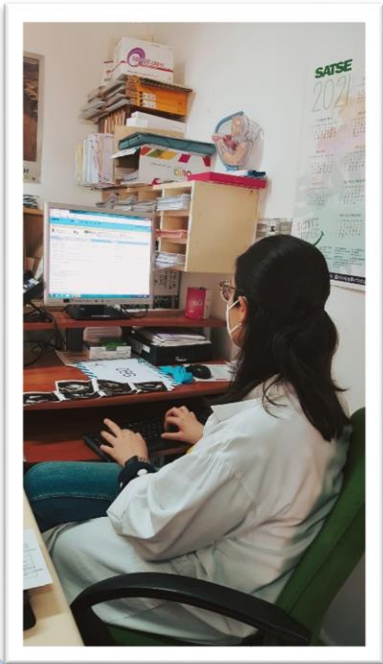

- Unidad de Reproducción (4m).
- UMMF (4m).
- Quirófano: (3m).
- Consulta de R4 de ginecología general y obstetricia de bajo riesgo.
- Rotación externa libre : 2 meses.

PREGUNTAS FRECUENTES: OBSTETRICIA

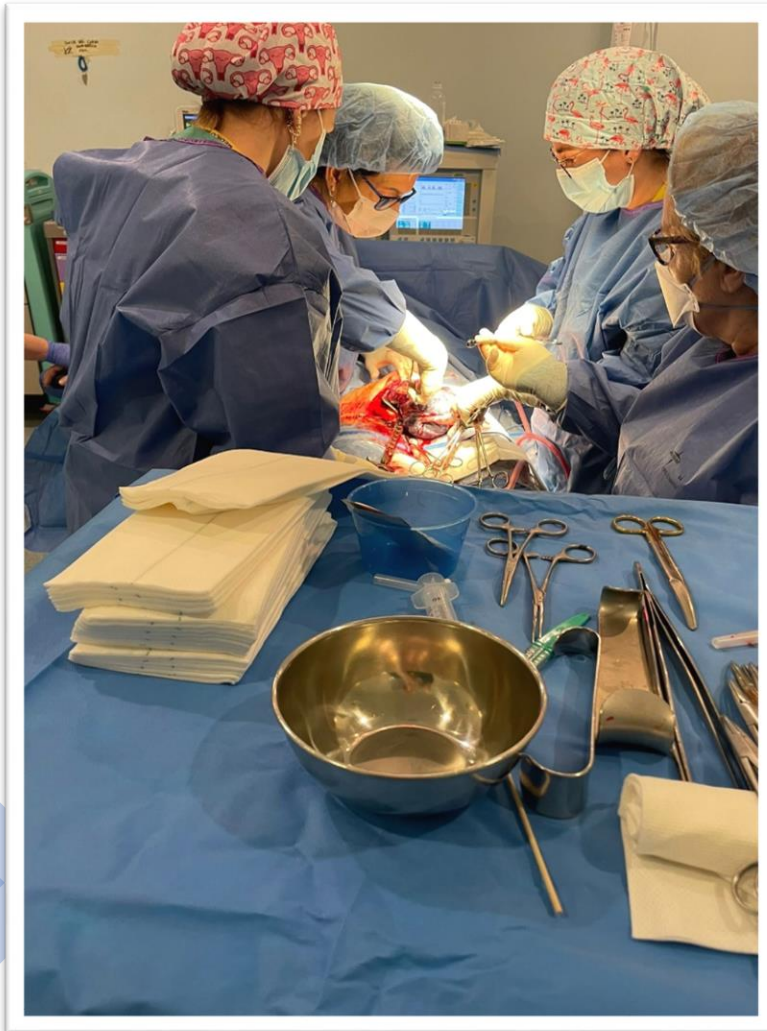

- N° partos/año: 1000.
- 3 instrumentos.
- UCI neonatal – todas las edades gestacionales.

- R1: eutócicos y primeras cesáreas.
- R2: primeros instrumentales.

PREGUNTAS FRECUENTES : CIRUGÍA

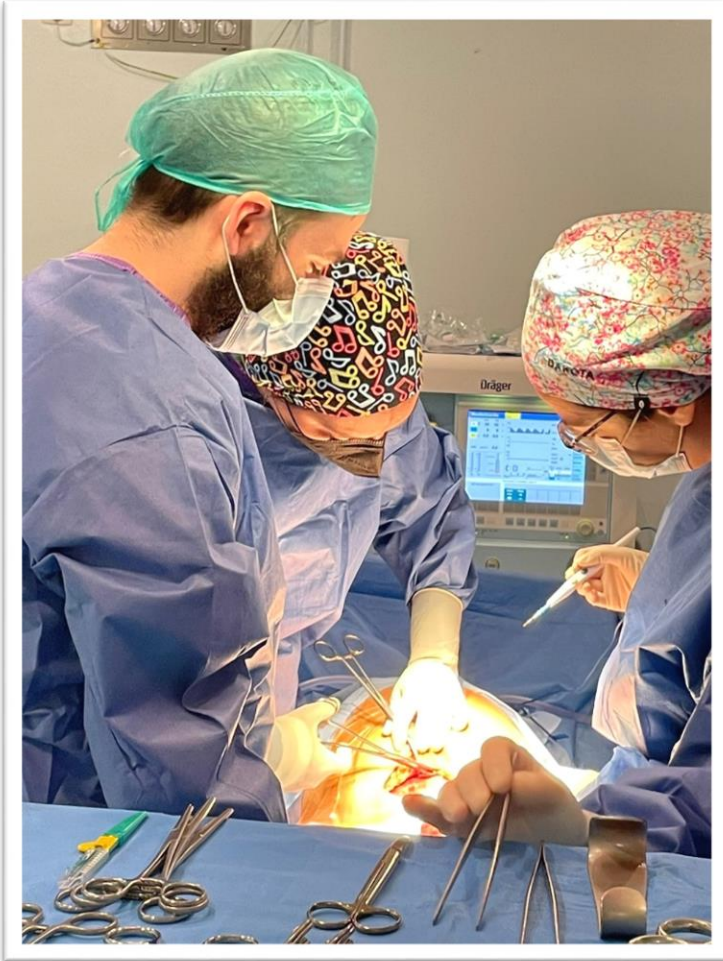

- Mama.
- Suelo pélvico.



PREGUNTAS FRECUENTES : GUARDIAS

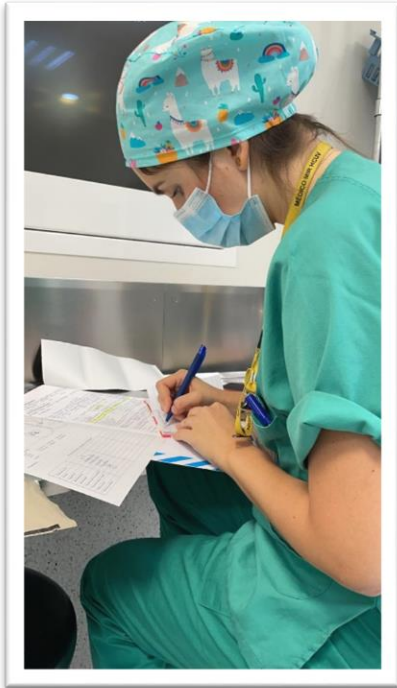

- Nº/mes: 4-6.
- R1: Urgencias generales y ginecología y obstetricia.
- R2-4: Ginecología y obstetricia.
- Residentes: 1 guardia (excepto los primeros 6m del R1).
- Adjuntos: 1 de presencia y otro localizado.



PREGUNTAS FRECUENTES : DOCENCIA

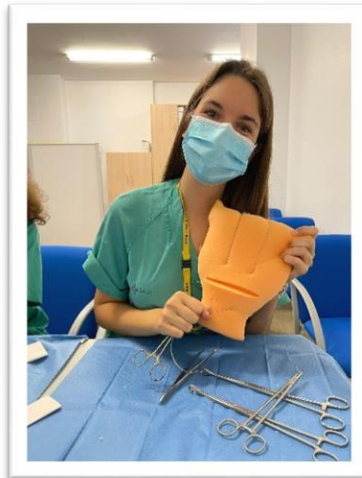
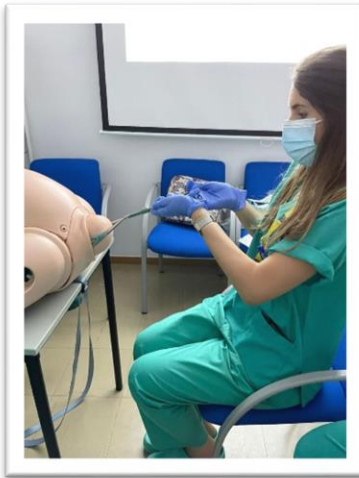
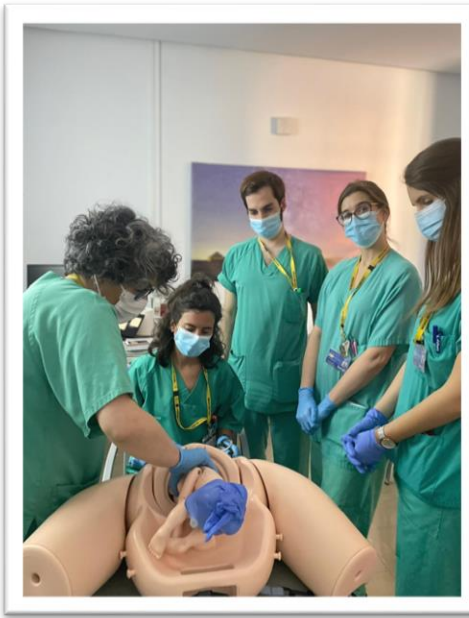

- **Tutores : Dr. Bayón y Dra. Barrero**
- **Sesiones ordinarias : guardia, quirófanos, pacientes complejas...**
- **Sesiones clínicas tutorizadas de temas adaptados al año de residencia.**
- **Sesiones bibliográficas tutorizadas de artículos adaptados al año de residencia.**
- **Talleres y simulaciones.**
- **Cursos y congresos: Prioridad en función del año de residencia.**

¡OS ESPERAMOS!

Hospital Clínico
Universitario
de Valladolid

