

Jaime Pérez Gutiérrez
MIR 4 - Medicina intensiva

Medicina Intensiva



Los enfermos de Covid ocupan ya siete de cada diez camas de UCI en la Región

Los ingresos crecen casi un 20% en la última semana, pero siguen muy por debajo de los registrados el invierno pasado



CRISIS COVID-19

La presión sobre las UCI alcanza el punto más bajo de abril

A.G.M. - Lunes, 19 de abril de 2021

Clínico y Río Hortega no estaban con 'solo' 40 covid en sus unidades de críticos desde el pasado 30 de marzo. Pese a ello, siguen por encima del umbral del 25% recomendado. La tasa provincial de incidencia baja hoy dos puntos

EL PAÍS

EL PERIÓDICO GLOBAL
MARTES 19 DE ABRIL DE 2020 | Año XLV | Número 15.606 | EDICIÓN MADRID | Precio: 1,70 euros

MADRID Polémico nombramiento de Ayuso para revisar las residencias **LEOPOLDO LÓPEZ** "El coronavirus es el escudo humano de Maduro"

ESPAÑA, EN ESTADO DE ALARMA POR LA PANDEMIA

La presión sobre las UCI empieza a reducirse tras semanas desbordadas

Los expertos alertan de que no se debe bajar la guardia

Boris Johnson, en cuidados intensivos al agravarse su estado de salud

N. LÓPEZ / C. E. CUE Madrid El primer ministro del Reino Unido, Boris Johnson, de 55 años, fue trasladado ayer a una unidad de cuidados intensivos tras empeorar su estado de salud por el coronavirus, según informó un portavoz de Downing Street. El mandatario ingresó en un hospital el domingo ante los síntomas persistentes tras diez días de confinamiento en su domicilio por dar positivo en la prueba. De forma interina asume sus funciones Dominic Raab, ministro de Exteriores. **Página 2**



Casado cree que la oferta de unos nuevos Pactos de La Moncloa es un "señuelo"

N. LÓPEZ / C. E. CUE Madrid El líder del PP, Pablo Casado, dio ayer un portazo definitivo a la posibilidad de que se formara un gobierno de coalición con los nuevos Pactos de La Moncloa, propuesta que abandera el presidente del Gobierno, Pedro Sánchez, frente a la crisis económica abierta por la epidemia. Casado calificó la iniciativa como un "señuelo" dirigido a instaurar un "cambio de régimen". **Página 16**



EL ROBO DE DOS MILLONES DE MASCARILLAS. Un empresario fue detenido ayer por el robo en Santiago de Compostela de material sanitario valorado en cinco millones de euros para su venta en Portugal. En la imagen, las cajas y envoltorios que contenían las mascarillas, visorales, y guantes. **Página 24**

WOLFGANG SCHÄUBLE

Presidente del Bundestag
"Este es un desafío mayor que el de la crisis financiera y del euro"

E. WERDIN / A. CARBALLOSA Berlín El presidente del Bundestag, Wolfgang Schäuble, considera que Europa se enfrenta a un trabajo de reconstrucción complejo, y que esta crisis no es como la iniciada en 2008. Lo que estamos viviendo ahora con la pandemia es algo que no hemos vivido nunca y que no podemos imaginar. Por eso, cualquier comparación con situaciones anteriores, incluida la crisis financiera y la del euro, no es adecuada. Este es un desafío mucho mayor para Alemania, para Europa y para toda la humanidad", aseguró en una entrevista. **Página 3**

Los dirigentes de los partidos pasan los días entre videollamadas y ratos para aficiones
Liderar la política en pantuflas

JAVIER CASQUERO Madrid Los líderes políticos realizan su labor estos días desde sus domicilios, encandilando llamadas de teléfono y videoconferencias. Pedro Sánchez está casi a solas en La Moncloa, con escaso personal y separado de su familia. Pablo Iglesias permanece en su vivienda, con su pareja, Irene Montero, que

NORDIC PHARMASIA
#AGUANTA
Ver vídeo

www.nordicpharma.es

Italia moviliza otros 400.000 millones en el mayor estímulo de su historia
DANIEL VERDÚ El primer ministro de Italia, Giuseppe Conte, anunció ayer un decreto para movilizar 400.000 millones de euros en liquidez y préstamos a empresas afectadas por la crisis del coronavirus. Sumado al plan ya aprobado en marzo, son así 750.000 millones de euros para evitar el colapso de la economía. **Página 18**



La especialidad.

La Comisión Nacional de Medicina Intensiva define la especialidad de medicina intensiva como la parte de la medicina que se ocupa de los pacientes con disfunción actual o potencial de uno o varios órganos que representa una amenaza para sus vidas y son susceptibles de recuperación.



1 residentes / año.



UCI polivalente.

21 camas, con boxes individuales.
Localizada en el ala norte- oeste de la primera planta.



Un servicio en crecimiento.

Unidad de neurocríticos + Box de procedimientos.



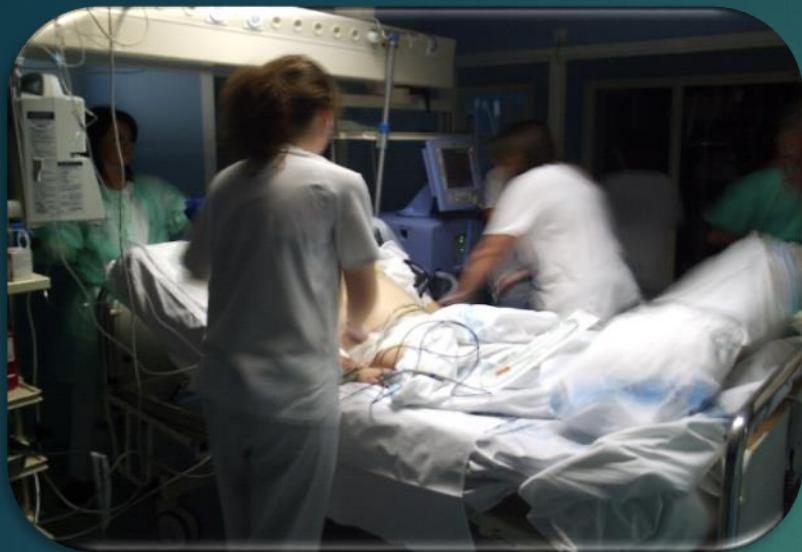

UCI



Patologías médicas
Complicaciones de la gestante



Busca Paradas

Reanimación cardio-pulmonar
avanzada
Formación de SVA y SVB
Manejo vía aérea difícil



**Politraumatizados
Neurocríticos**



**Manejo de la intoxicaciones
agudas**



Cartera de servicios.

Catéter reservorios
Seguimientos en planta de traqueotomizados
Catéter venosos central y PIC.
Drenaje torácico



M.I.R

Evolución



COMPETENCIAS MÉDICAS

Técnicas invasivas

Accesos vasculares venosos centrales y periféricos.
Accesos vasculares arteriales.
Monitorización hemodinámica (Swan-Ganz; PICCO).
Colocación reservorios para medicación específica tipo quimioterapia.
Catéter hemodiálisis.
Terapias reemplazo renal.
Punción lumbar.

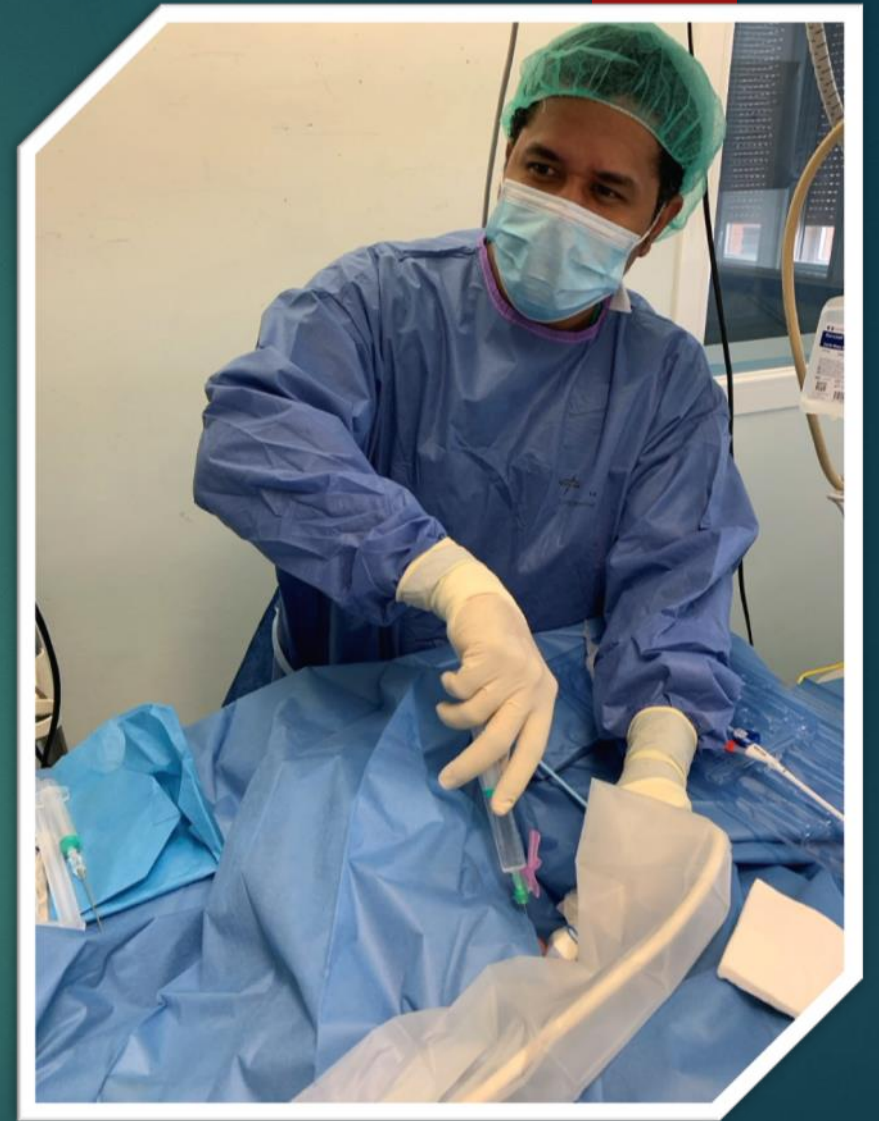

Ecografía

Ecocardiograma transtorácico.
Vascular.
Pulmonar y abdominal.
Neurosonología.



NEUROMONITORIZACIÓN

PIC, pTiO₂, SjvO₂, BIS-PSI.
Neurosonología.
Manejo HIC, hipotermia
terapéutica, coma barbitúrico.

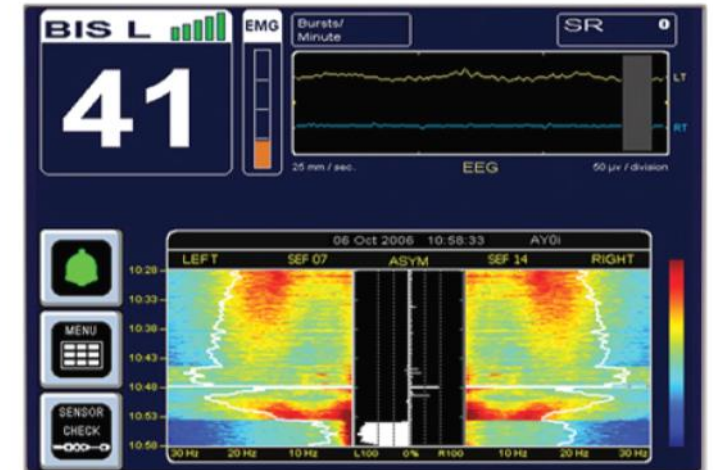

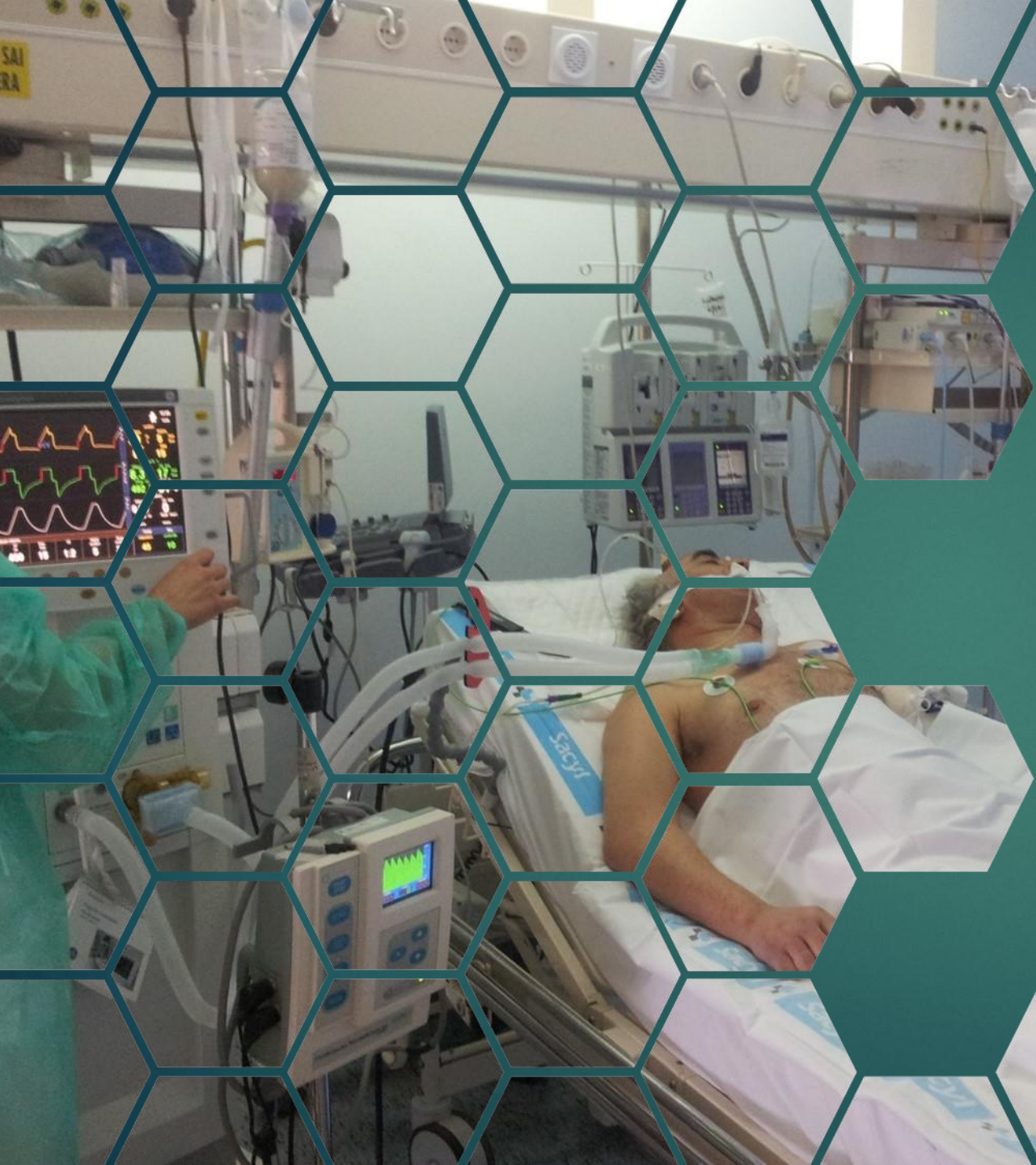

**Detección y mantenimiento
del potencial donante
multiorgánico.**



¿Por qué intensivos?

01

Visión global de la medicina.

Posee una actividad intensa y variada, lo que ha permitido posicionarse como una especialidad atractiva y con futuro en el mundo hospitalario.

02

Medicina dinámica.

Son ámbitos de actuación tanto los polivalentes como los dedicados a una sola especialidad, médica o quirúrgica, y otras áreas del Sistema Sanitario donde haya pacientes gravemente enfermos que requieran una atención integral.

Muchas gracias.

Hasta pronto!

