

Servicio de Oftalmología  
Hospital Clínico Universitario  
Universidad de Valladolid



# JORNADAS PUERTAS ABIERTAS 2024: OFTALMOLOGÍA

Ignacio López Miñarro, Santiago Mejía Freire

MIR- 4 Oftalmología

# OFTALMOLOGÍA

4 años de residencia

Especialidad MÉDICO-Quirúrgica

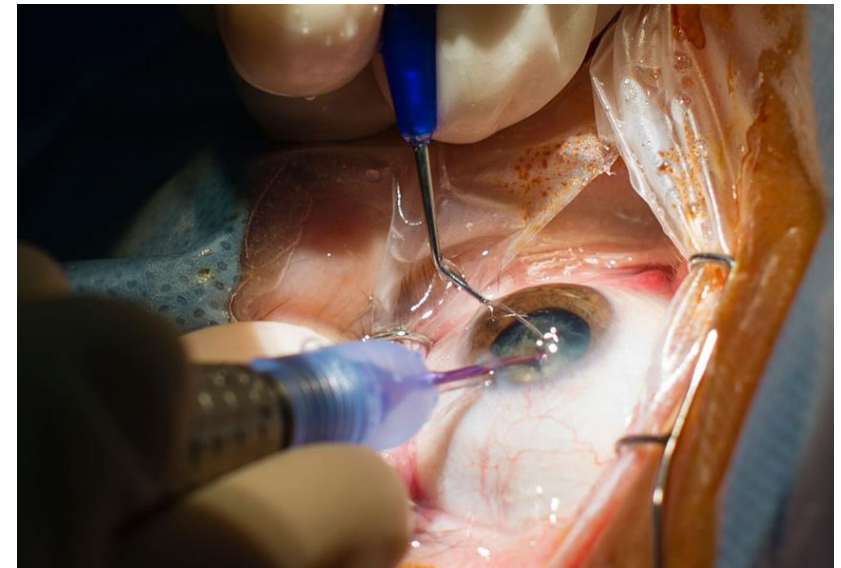
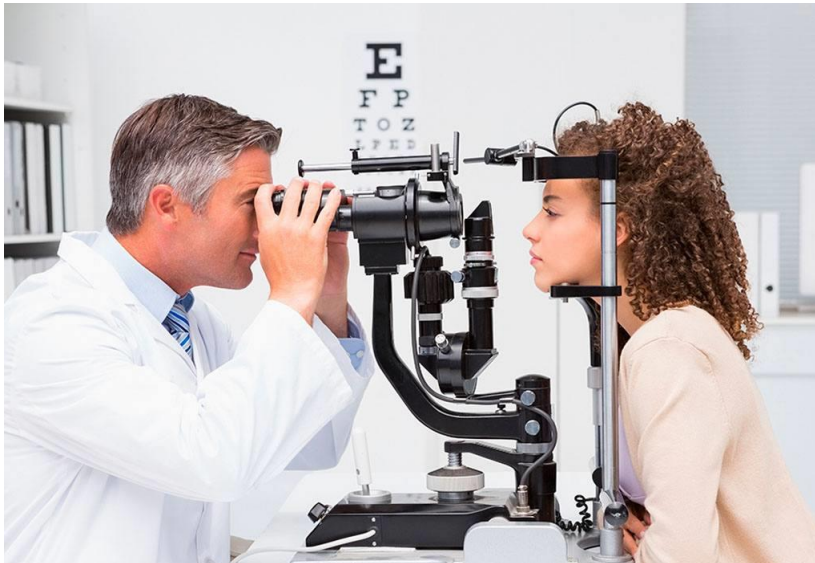



# EL SERVICIO

## UNIDADES

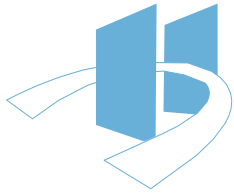

**RETINA MÉDICA**

**OCULOPLÁSTICA**

**RETINA QUIRÚRGICA**

**POLO ANTERIOR**

**ONCOLOGÍA OCULAR**

**INMUNOLOGÍA OCULAR**

**GLAUCOMA**

**NEUROFTALMOLOGÍA**

**ESTRABISMO**



**CONTACTOLOGÍA**

**BAJA VISIÓN**

**CIRUGÍA REFRACTIVA**



GOBIERNO  
DE ESPAÑA

MINISTERIO  
DE SANIDAD  
Y CONSUMO

# EL SERVICIO

## UNIDADES DE REFERENCIA NACIONAL (CSUR)

Unidad de tumores intraoculares  
del adulto

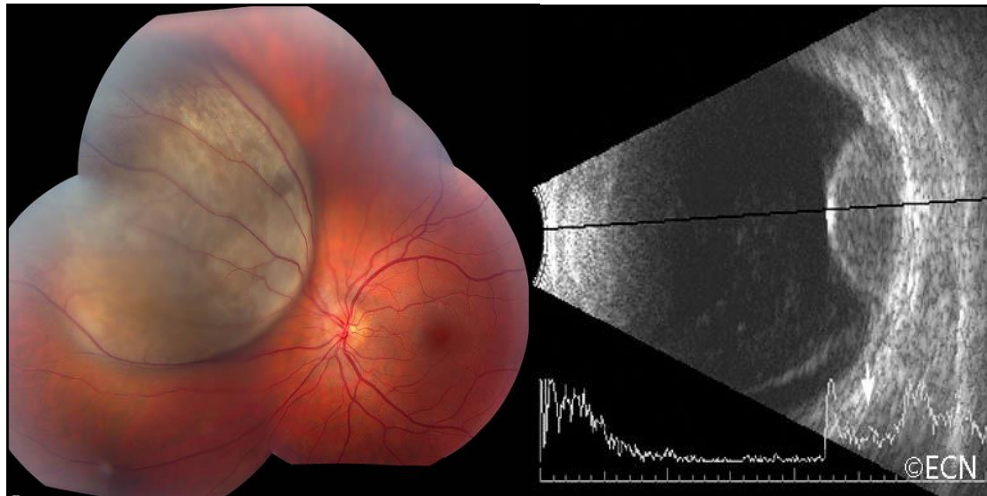

Unidad de reconstrucción de  
superficie ocular

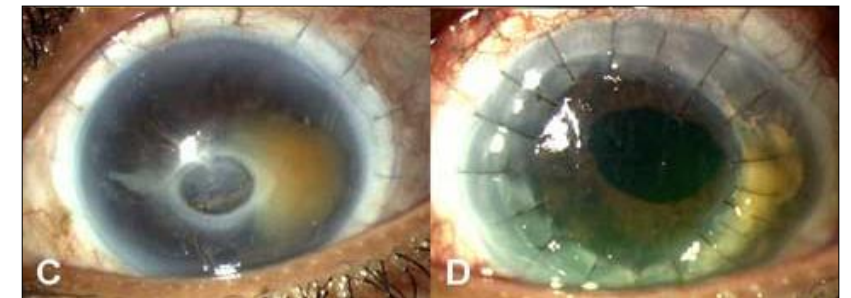
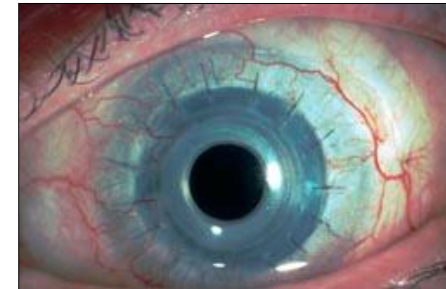

# EL SERVICIO

## UNIDADES DE REFERENCIA EUROPEA

Unidad de Referencia Europea para enfermedades raras (ERN-EYE, del inglés *European Reference Network*)  
7 en toda España



Eye Diseases (ERN-EYE)

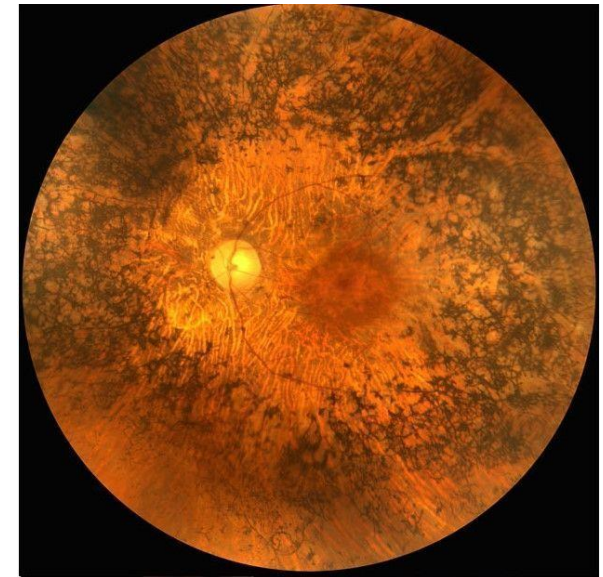

# EL SERVICIO



## QUIRÓFANOS

2 Quirófanos Independientes

1 Sala Estéril (Inyecciones Intravítreas)

# EL SERVICIO

## EQUIPAMIENTO INSTRUMENTAL

- Retinografía
- Optomap<sup>®</sup>
- AFG, ICG, Autofluór
- Laser YAG , Argón, PASCAL
- ECO A, B, y UBM
- IOL Master
- OCT Maestro/Heidelberg
- HRT
- Topografía (Galilei)
- Microscopio especular





# LA RESIDENCIA

## ROTACIONES

Iniciación: 4 meses

Retina quirúrgica: 3 m

Retina medica: 6 m

Estrabismo y neurooftalmología: 6 m

Glaucoma: 6 m

Polo anterior: 6 m

Inmunología ocular: 6 m

Oculoplástica: 3 m

Oncología ocular: 3 m

Rotaciones libres: 5m

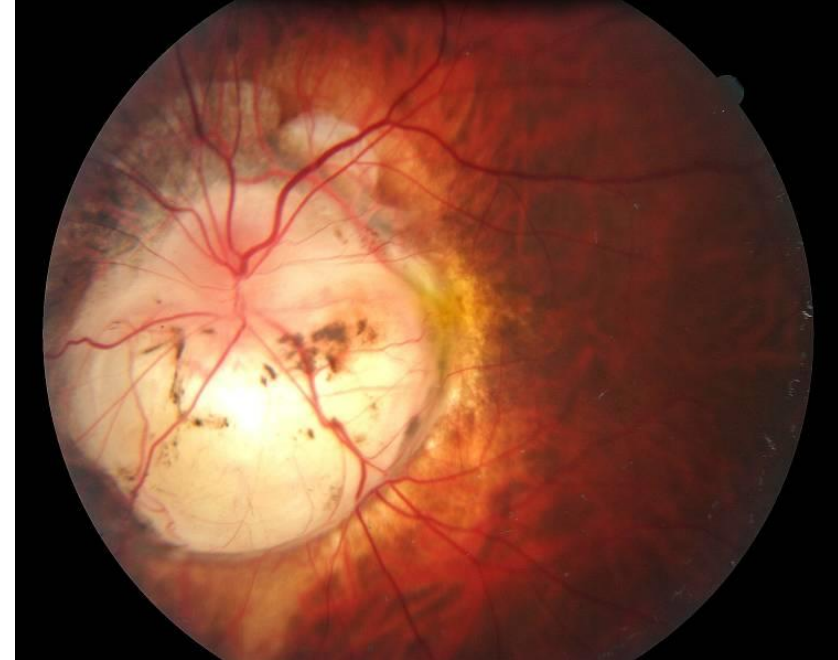

**OPCIONALES (IOBA): Contactología, baja visión y Cirugía Refractiva**

# LA RESIDENCIA

## GUARDIAS:

- **Primer año (R1)**
  - - Urgencias generales
  - - Oftamología con Residente mayor (a partir de Agosto)
- **A partir del segundo año (R2)**
  - - **SÓLO** Oftalmología: Solo/doblado

## ROTACIONES EXTERNAS:

- **Centros nacionales**
- **Centros internacionales**

# FORMACIÓN ADICIONAL

Examen anual de residentes



Formación continuada



# OTRAS ACTIVIDADES

- Curso de suturas
- Máster en Ciencias de la Visión
- Doctorado en Ciencias de la Visión
- Máster profesionalizador (Retina, Inmunología, Glaucoma, Córnea,...)



Universidad de Valladolid



Pero antes de elegir  
Oftalmología como  
especialidad recuerda:

¡¡¡¡¡IMPORTANTE!!!

UN OFTALMÓLOGO DEBE TENER  
BUENA **VISIÓN BINOCULAR**

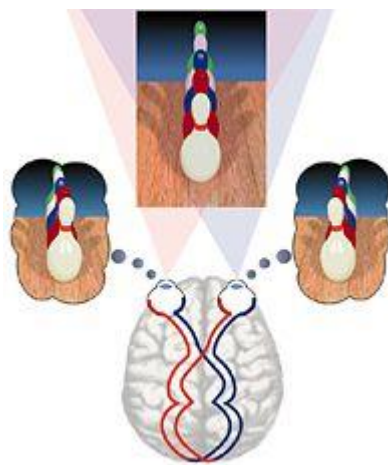

# OFTALMOLOGÍA EN CYL

***16 resis/año***

