

# CIRUGÍA ORTOPÉDICA Y TRAUMATOLOGÍA

Diego Criado del Rey Machimbarrena

MIR 3 C.O.T.

[diegocdrm@hotmail.com](mailto:diegocdrm@hotmail.com)

# ¿ POR QUÉ TRAUMATOLOGÍA?

- Rango de edades y sexos
- Todo el cuerpo
- Patología propia
- Salidas laborales
- No huele mal



# INTRODUCCIÓN



- SERVICIO CON EXPERIENCIA DESDE 1965.
- FUNDADORES DE LA CÁTEDRA DE TRAUMATOLOGÍA DE LA UNIVERSIDAD DE VALLADOLID (1983).
- EN EL HOSPITAL DESDE 1977.

# ORGANIZACIÓN

- 29 Adjuntos + 1 Geriatra + 10 Residentes + 3 Personal administrativo.
- Hospitalización >75 camas
- Aula multimedia
- Biblioteca
- Consultas



# ORGANIZACIÓN



- **Miembro Superior:** Cintura escapular-Hombro-Codo-Mano
- **Miembro Inferior:** Cadera-Rodilla-Tobillo-Pie y Ortopedia infantil
- **Raquis:** Degenerativa-Traumática-Deformidades-Tumores.
- **Ud. Fracturas**

# ACTIVIDAD QUIRÚRGICA

- 3-4 Quirófanos generales diarios
- 1-2 Quirófanos ambulatorios diarios
- 5-7 Quirófanos de tarde semanales (3 jornadas de tarde/residente al mes)

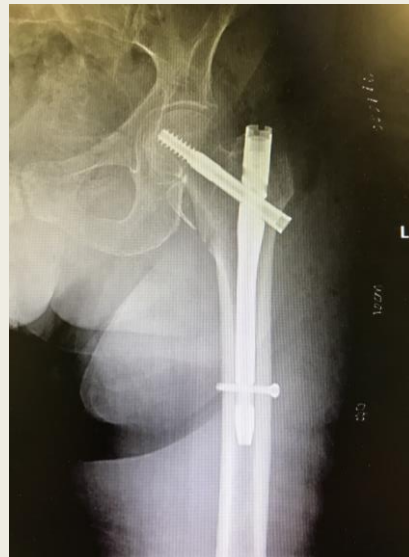

# GUARDIAS

- 5-6 al mes.
- R1 guardias de urgencias.
- 1 Adjunto presencial, 1 adjunto localizado + 2 residentes.
- Intervenciones quirúrgicas durante las guardias.
- Libranza variable



# SITUACIONES ESPECIALES

- **Politraumatizados**

ACV, UCI, NCR, CTO, CCAR, CPED.

- **Centro de referencia**

Palencia, Medina del Campo, Segovia





# DOCENCIA

- Íntima relación con la universidad
- Tutores de residentes
- Sesiones clínicas
- Tesis doctoral
- Comunicaciones y publicaciones



# DOCENCIA: Proyectos de investigación

- Amplia actividad investigadora

- *5 ensayos clínicos*
- *5 estudios multicéntricos*

- Coordinadora de estudios

- Publicaciones

- Estudio PIPPAS
- Estudio PROMT en prótesis total de rodilla.
- Ensayo POISE
- Estudio prospectivo de tratamiento de fracturas vertebrales mediante cifoplastia.
- Ensayo RESTORE
- Mako en PTR
- Tratamiento lesiones nerviosas mediante aloinjerto descelularizados
- Terapia regenerativa osteocondral

# ACTUALIDAD

- Cirugía ortopédica asistida por robot
- Cirugía endoscópica de raquis
- Cirugía compleja de muñeca y mano
- Ud. Fracturas complejas (pelvis & reconstructiva)



Intervención con la nueva plataforma robótica en el hospital vallisoletano  
JCYL

**El Clínico de Valladolid, primer hospital público de España en operar con robótica cirugías de cadera y rodilla**

Un adelantado sistema que permite irte a casa tres días después de operarte de cadera y rodilla

# PUNTOS CLAVE

- Servicio en continuo desarrollo.
- Formación completa – patología variada.
- Gran actividad quirúrgica – cirugía compleja.
- Centro de referencia de otras especialidades.
- Amplia actividad investigadora.
- Posibilidad de tesis doctoral.
- Buen ambiente de trabajo.

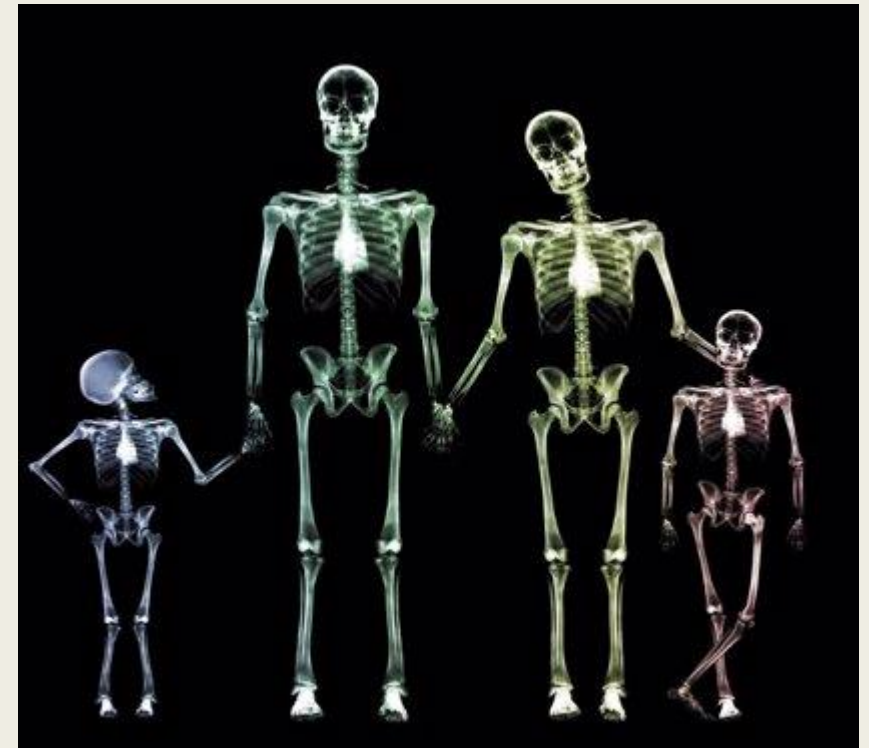



R5



R4



R3

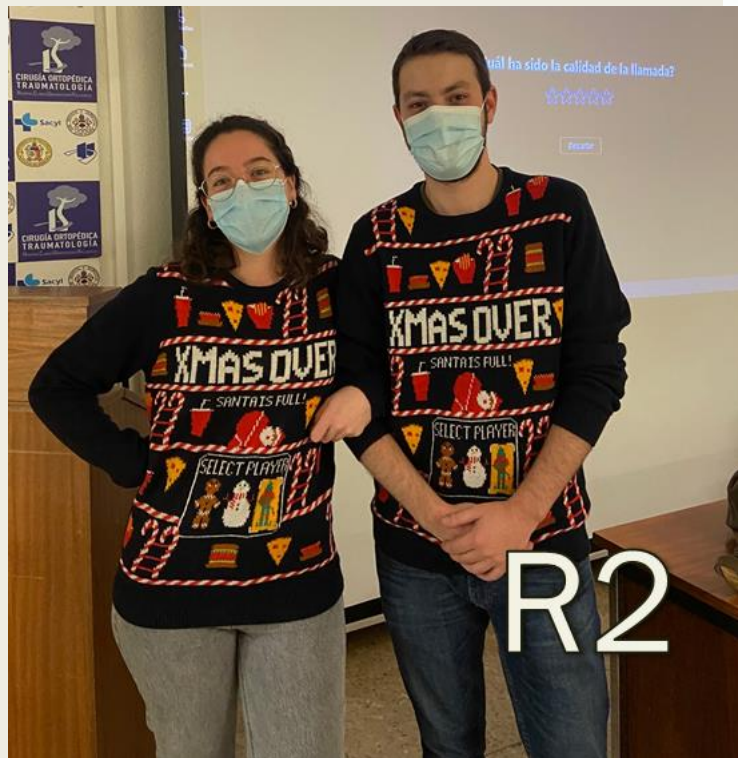

R2



R1



!!!BIENVENIDOS Y  
MUCHA SUERTE!!!

