

Desde enero - 2021 hasta julio - 2024

2021

| SubNivel               | Gerencia(fh)               | Población        | DHD J01 Antibac. | DHD J02 antimicóticos | DHD J01A Tetrac. | DHD J01C betalact. y penic. | DHD J01D otros betaláct. | DHD J01E sulfam. y trimet. | DHD J01F macról, licosam y strept. | DHD J01G aminogluc. | DHD J01M quinol. | DHD J01X otros |
|------------------------|----------------------------|------------------|------------------|-----------------------|------------------|-----------------------------|--------------------------|----------------------------|------------------------------------|---------------------|------------------|----------------|
| Nivel 1                | H MEDINA DEL CAMPO         | 51.066           | 1,14             | 0,02                  | 0,01             | 0,29                        | 0,41                     | 0,01                       | 0,05                               | 0,05                | 0,18             | 0,15           |
|                        | H SANTIAGO APOSTOL         | 41.763           | 1,50             | 0,11                  | 0,01             | 0,38                        | 0,36                     | 0,01                       | 0,38                               | 0,03                | 0,22             | 0,12           |
|                        | H SANTOS REYES             | 51.535           | 1,06             | 0,02                  | 0,01             | 0,33                        | 0,35                     | 0,02                       | 0,06                               | 0,04                | 0,13             | 0,12           |
|                        |                            | <b>144.365</b>   | <b>1,21</b>      | <b>0,05</b>           | <b>0,01</b>      | <b>0,33</b>                 | <b>0,37</b>              | <b>0,02</b>                | <b>0,15</b>                        | <b>0,04</b>         | <b>0,17</b>      | <b>0,13</b>    |
| Nivel 2                | CA AVILA                   | 157.808          | 1,58             | 0,04                  | 0,01             | 0,52                        | 0,41                     | 0,04                       | 0,13                               | 0,05                | 0,23             | 0,19           |
|                        | CA PALENCIA                | 153.849          | 1,46             | 0,09                  | 0,01             | 0,40                        | 0,53                     | 0,02                       | 0,09                               | 0,05                | 0,19             | 0,16           |
|                        | CA SEGOVIA                 | 150.126          | 1,41             | 0,06                  | -0,00            | 0,46                        | 0,43                     | 0,03                       | 0,09                               | 0,07                | 0,17             | 0,16           |
|                        | CA SORIA                   | 89.737           | 1,58             | 0,09                  | 0,01             | 0,45                        | 0,55                     | 0,05                       | 0,15                               | 0,03                | 0,15             | 0,18           |
|                        | CA ZAMORA                  | 160.426          | 1,60             | 0,06                  | 0,02             | 0,50                        | 0,55                     | 0,05                       | 0,11                               | 0,03                | 0,18             | 0,17           |
|                        | H EL BIERZO                | 130.481          | 1,81             | 0,05                  | 0,02             | 0,70                        | 0,48                     | 0,03                       | 0,14                               | 0,07                | 0,15             | 0,22           |
|                        |                            | <b>842.426</b>   | <b>1,57</b>      | <b>0,06</b>           | <b>0,01</b>      | <b>0,50</b>                 | <b>0,49</b>              | <b>0,04</b>                | <b>0,12</b>                        | <b>0,05</b>         | <b>0,18</b>      | <b>0,18</b>    |
| Nivel 3 y 4            | CA BURGOS                  | 259.086          | 2,16             | 0,09                  | 0,02             | 0,61                        | 0,49                     | 0,04                       | 0,43                               | 0,05                | 0,18             | 0,34           |
|                        | CA LEON                    | 306.257          | 1,44             | 0,06                  | 0,01             | 0,43                        | 0,51                     | 0,04                       | 0,07                               | 0,05                | 0,15             | 0,20           |
|                        | CA SALAMANCA               | 325.716          | 1,70             | 0,18                  | 0,01             | 0,53                        | 0,45                     | 0,06                       | 0,18                               | 0,04                | 0,13             | 0,29           |
|                        | H CLINICO UNIVERSITARIO VA | 206.716          | 2,28             | 0,13                  | 0,03             | 0,51                        | 0,72                     | 0,06                       | 0,19                               | 0,14                | 0,23             | 0,39           |
|                        | H U RIO HORTEGA            | 259.058          | 1,82             | 0,13                  | 0,02             | 0,39                        | 0,67                     | 0,04                       | 0,20                               | 0,04                | 0,22             | 0,23           |
|                        |                            | <b>1.356.833</b> | <b>1,84</b>      | <b>0,12</b>           | <b>0,02</b>      | <b>0,49</b>                 | <b>0,55</b>              | <b>0,05</b>                | <b>0,21</b>                        | <b>0,06</b>         | <b>0,17</b>      | <b>0,28</b>    |
| <b>Total CyL</b>       |                            | <b>2.343.624</b> | <b>1,70</b>      | <b>0,09</b>           | <b>0,01</b>      | <b>0,49</b>                 | <b>0,52</b>              | <b>0,04</b>                | <b>0,17</b>                        | <b>0,06</b>         | <b>0,18</b>      | <b>0,24</b>    |
| <b>Datos PRAN nac.</b> |                            |                  |                  |                       |                  |                             |                          |                            |                                    |                     |                  |                |

2022

| SubNivel               | Gerencia(fh)               | Población        | DHD J01 Antibac. | DHD J02 antimicóticos | DHD J01A Tetrac. | DHD J01C betalact. y penic. | DHD J01D otros betaláct. | DHD J01E sulfam. y trimet. | DHD J01F macról, licosam y strept. | DHD J01G aminogluc. | DHD J01M quinol. | DHD J01X otros |
|------------------------|----------------------------|------------------|------------------|-----------------------|------------------|-----------------------------|--------------------------|----------------------------|------------------------------------|---------------------|------------------|----------------|
| Nivel 1                | H MEDINA DEL CAMPO         | 51.446           | 1,16             | 0,04                  | 0,01             | 0,30                        | 0,43                     | 0,02                       | 0,05                               | 0,04                | 0,17             | 0,13           |
|                        | H SANTIAGO APOSTOL         | 41.680           | 1,54             | 0,06                  | 0,01             | 0,42                        | 0,41                     | 0,02                       | 0,29                               | 0,05                | 0,22             | 0,12           |
|                        | H SANTOS REYES             | 51.692           | 1,14             | 0,04                  | 0,01             | 0,32                        | 0,42                     | 0,02                       | 0,08                               | 0,02                | 0,14             | 0,12           |
|                        |                            | <b>144.818</b>   | <b>1,26</b>      | <b>0,04</b>           | <b>0,01</b>      | <b>0,34</b>                 | <b>0,42</b>              | <b>0,02</b>                | <b>0,13</b>                        | <b>0,04</b>         | <b>0,18</b>      | <b>0,12</b>    |
| Nivel 2                | CA AVILA                   | 156.897          | 1,54             | 0,05                  | 0,01             | 0,52                        | 0,42                     | 0,03                       | 0,08                               | 0,06                | 0,23             | 0,19           |
|                        | CA PALENCIA                | 153.090          | 1,50             | 0,11                  | 0,02             | 0,40                        | 0,50                     | 0,03                       | 0,11                               | 0,04                | 0,21             | 0,18           |
|                        | CA SEGOVIA                 | 150.076          | 1,52             | 0,06                  | 0,02             | 0,50                        | 0,44                     | 0,03                       | 0,11                               | 0,08                | 0,17             | 0,17           |
|                        | CA SORIA                   | 89.797           | 1,73             | 0,08                  | -0,00            | 0,55                        | 0,61                     | 0,04                       | 0,12                               | 0,03                | 0,16             | 0,22           |
|                        | CA ZAMORA                  | 159.213          | 1,71             | 0,08                  | 0,01             | 0,54                        | 0,64                     | 0,05                       | 0,12                               | 0,02                | 0,16             | 0,18           |
|                        | H EL BIERZO                | 129.013          | 1,98             | 0,06                  | 0,01             | 0,77                        | 0,50                     | 0,04                       | 0,18                               | 0,08                | 0,17             | 0,23           |
|                        |                            | <b>838.085</b>   | <b>1,65</b>      | <b>0,07</b>           | <b>0,01</b>      | <b>0,54</b>                 | <b>0,51</b>              | <b>0,04</b>                | <b>0,12</b>                        | <b>0,05</b>         | <b>0,19</b>      | <b>0,19</b>    |
| Nivel 3 y 4            | CA BURGOS                  | 259.259          | 2,11             | 0,08                  | 0,01             | 0,70                        | 0,57                     | 0,06                       | 0,16                               | 0,05                | 0,22             | 0,35           |
|                        | CA LEON                    | 305.404          | 1,58             | 0,06                  | 0,01             | 0,48                        | 0,56                     | 0,04                       | 0,08                               | 0,04                | 0,16             | 0,22           |
|                        | CA SALAMANCA               | 324.826          | 1,69             | 0,21                  | 0,01             | 0,58                        | 0,47                     | 0,06                       | 0,10                               | 0,05                | 0,11             | 0,32           |
|                        | H CLINICO UNIVERSITARIO VA | 206.755          | 2,39             | 0,11                  | 0,03             | 0,55                        | 0,74                     | 0,09                       | 0,22                               | 0,10                | 0,26             | 0,40           |
|                        | H U RIO HORTEGA            | 260.873          | 3,10             | 0,12                  | 0,02             | 1,20                        | 0,67                     | 0,05                       | 0,43                               | 0,04                | 0,47             | 0,22           |
|                        |                            | <b>1.357.117</b> | <b>2,12</b>      | <b>0,12</b>           | <b>0,01</b>      | <b>0,69</b>                 | <b>0,59</b>              | <b>0,06</b>                | <b>0,19</b>                        | <b>0,05</b>         | <b>0,23</b>      | <b>0,30</b>    |
| <b>Total CyL</b>       |                            | <b>2.340.020</b> | <b>1,90</b>      | <b>0,10</b>           | <b>0,01</b>      | <b>0,62</b>                 | <b>0,55</b>              | <b>0,05</b>                | <b>0,16</b>                        | <b>0,05</b>         | <b>0,21</b>      | <b>0,25</b>    |
| <b>Datos PRAN nac.</b> |                            |                  |                  |                       |                  |                             |                          |                            |                                    |                     |                  |                |

2023

| SubNivel               | Gerencia(fh)               | Población        | DHD J01 Antibac. | DHD J02 antimicóticos | DHD J01A Tetrac. | DHD J01C betalact. y penic. | DHD J01D otros betaláct. | DHD J01E sulfam. y trimet. | DHD J01F macról, licosam y strept. | DHD J01G aminogluc. | DHD J01M quinol. | DHD J01X otros |
|------------------------|----------------------------|------------------|------------------|-----------------------|------------------|-----------------------------|--------------------------|----------------------------|------------------------------------|---------------------|------------------|----------------|
| Nivel 1                | H MEDINA DEL CAMPO         | 51.403           | 1,18             | 0,03                  | 0,01             | 0,28                        | 0,41                     | 0,01                       | 0,07                               | 0,04                | 0,17             | 0,21           |
|                        | H SANTIAGO APOSTOL         | 41.874           | 1,64             | 0,03                  | 0,01             | 0,47                        | 0,45                     | 0,02                       | 0,28                               | 0,03                | 0,24             | 0,14           |
|                        | H SANTOS REYES             | 51.647           | 1,04             | 0,03                  | 0,01             | 0,29                        | 0,36                     | 0,02                       | 0,08                               | 0,02                | 0,12             | 0,15           |
|                        |                            | <b>144.924</b>   | <b>1,27</b>      | <b>0,03</b>           | <b>0,01</b>      | <b>0,34</b>                 | <b>0,41</b>              | <b>0,02</b>                | <b>0,13</b>                        | <b>0,03</b>         | <b>0,17</b>      | <b>0,17</b>    |
| Nivel 2                | CA AVILA                   | 156.457          | 1,51             | 0,06                  | 0,01             | 0,49                        | 0,45                     | 0,04                       | 0,08                               | 0,03                | 0,19             | 0,22           |
|                        | CA PALENCIA                | 152.070          | 3,10             | 0,11                  | 0,01             | 0,47                        | 0,52                     | 0,03                       | 0,13                               | 0,04                | 1,67             | 0,23           |
|                        | CA SEGOVIA                 | 150.969          | 1,54             | 0,06                  | 0,01             | 0,49                        | 0,48                     | 0,03                       | 0,12                               | 0,06                | 0,17             | 0,18           |
|                        | CA SORIA                   | 90.154           | 1,83             | 0,06                  | 0,02             | 0,53                        | 0,62                     | 0,05                       | 0,12                               | 0,04                | 0,17             | 0,27           |
|                        | CA ZAMORA                  | 158.212          | 1,71             | 0,06                  | 0,01             | 0,55                        | 0,67                     | 0,04                       | 0,10                               | 0,02                | 0,18             | 0,15           |
|                        | H EL BIERZO                | 127.595          | 2,08             | 0,06                  | 0,01             | 0,82                        | 0,50                     | 0,04                       | 0,18                               | 0,09                | 0,17             | 0,27           |
|                        |                            | <b>835.456</b>   | <b>1,97</b>      | <b>0,07</b>           | <b>0,01</b>      | <b>0,55</b>                 | <b>0,54</b>              | <b>0,04</b>                | <b>0,12</b>                        | <b>0,05</b>         | <b>0,45</b>      | <b>0,21</b>    |
| Nivel 3 y 4            | CA BURGOS                  | 259.361          | 2,16             | 0,12                  | 0,02             | 0,73                        | 0,57                     | 0,05                       | 0,18                               | 0,05                | 0,22             | 0,34           |
|                        | CA LEON                    | 303.989          | 1,65             | 0,04                  | 0,01             | 0,49                        | 0,56                     | 0,04                       | 0,10                               | 0,04                | 0,17             | 0,25           |
|                        | CA SALAMANCA               | 324.942          | 1,69             | 0,22                  | 0,01             | 0,60                        | 0,49                     | 0,06                       | 0,08                               | 0,04                | 0,12             | 0,29           |
|                        | H CLINICO UNIVERSITARIO VA | 207.301          | 2,38             | 0,08                  | 0,03             | 0,56                        | 0,75                     | 0,08                       | 0,21                               | 0,09                | 0,26             | 0,39           |
|                        | H U RIO HORTEGA            | 262.535          | 1,64             | 0,11                  | 0,02             | 0,38                        | 0,58                     | 0,06                       | 0,16                               | 0,03                | 0,20             | 0,21           |
|                        |                            | <b>1.358.129</b> | <b>1,87</b>      | <b>0,12</b>           | <b>0,02</b>      | <b>0,55</b>                 | <b>0,58</b>              | <b>0,05</b>                | <b>0,14</b>                        | <b>0,05</b>         | <b>0,19</b>      | <b>0,29</b>    |
| <b>Total CyL</b>       |                            | <b>2.338.509</b> | <b>1,86</b>      | <b>0,10</b>           | <b>0,01</b>      | <b>0,54</b>                 | <b>0,55</b>              | <b>0,05</b>                | <b>0,13</b>                        | <b>0,05</b>         | <b>0,28</b>      | <b>0,25</b>    |
| <b>Datos PRAN nac.</b> |                            |                  |                  |                       |                  |                             |                          |                            |                                    |                     |                  |                |

2024

| SubNivel               | Gerencia(fh)               | Población        | DHD J01 Antibac. | DHD J02 antimicóticos | DHD J01A Tetrac. | DHD J01C betalact. y penic. | DHD J01D otros betaláct. | DHD J01E sulfam. y trimet. | DHD J01F macról, licosam y strept. | DHD J01G aminogluc. | DHD J01M quinol. | DHD J01X otros |
|------------------------|----------------------------|------------------|------------------|-----------------------|------------------|-----------------------------|--------------------------|----------------------------|------------------------------------|---------------------|------------------|----------------|
| Nivel 1                | H MEDINA DEL CAMPO         | 51.283           | 1,18             | 0,02                  | 0,01             | 0,25                        | 0,41                     | 0,01                       | 0,06                               | 0,04                | 0,22             | 0,18           |
|                        | H SANTIAGO APOSTOL         | 42.023           | 1,96             | 0,08                  | 0,02             | 0,53                        | 0,55                     | 0,03                       | 0,35                               | 0,06                | 0,27             | 0,16           |
|                        | H SANTOS REYES             | 51.072           | 1,16             | 0,02                  | 0,01             | 0,30                        | 0,44                     | 0,02                       | 0,09                               | 0,03                | 0,13             | 0,15           |
|                        |                            | <b>144.378</b>   | <b>1,40</b>      | <b>0,04</b>           | <b>0,01</b>      | <b>0,35</b>                 | <b>0,46</b>              | <b>0,02</b>                | <b>0,16</b>                        | <b>0,04</b>         | <b>0,20</b>      | <b>0,17</b>    |
| Nivel 2                | CA AVILA                   | 154.485          | 1,78             | 0,06                  | 0,01             | 0,39                        | 0,41                     | 0,04                       | 0,08                               | 0,02                | 0,63             | 0,21           |
|                        | CA PALENCIA                | 151.421          | 3,67             | 0,12                  | 0,01             | 0,54                        | 0,57                     | 0,04                       | 0,21                               | 0,05                | 2,01             | 0,24           |
|                        | CA SEGOVIA                 | 150.873          | 1,62             | 0,07                  | 0,01             | 0,53                        | 0,44                     | 0,05                       | 0,22                               | 0,04                | 0,17             | 0,16           |
|                        | CA SORIA                   | 89.708           | 1,81             | 0,06                  | 0,01             | 0,55                        | 0,62                     | 0,06                       | 0,14                               | 0,04                | 0,14             | 0,24           |
|                        | CA ZAMORA                  | 156.596          | 1,79             | 0,07                  | 0,01             | 0,56                        | 0,69                     | 0,04                       | 0,15                               | 0,01                | 0,17             | 0,16           |
|                        | H EL BIERZO                | 126.817          | 2,17             | 0,08                  | 0,01             | 0,75                        | 0,58                     | 0,03                       | 0,21                               | 0,11                | 0,16             | 0,32           |
|                        |                            | <b>829.901</b>   | <b>2,16</b>      | <b>0,08</b>           | <b>0,01</b>      | <b>0,55</b>                 | <b>0,55</b>              | <b>0,04</b>                | <b>0,17</b>                        | <b>0,04</b>         | <b>0,58</b>      | <b>0,22</b>    |
| Nivel 3 y 4            | CA BURGOS                  | 258.763          | 2,42             | 0,12                  | 0,01             | 0,79                        | 0,72                     | 0,05                       | 0,23                               | 0,04                | 0,21             | 0,35           |
|                        | CA LEON                    | 303.095          | 1,98             | 0,06                  | 0,01             | 0,51                        | 0,63                     | 0,03                       | 0,11                               | 0,03                | 0,42             | 0,24           |
|                        | CA SALAMANCA               | 322.762          | 1,84             | 0,22                  | 0,01             | 0,62                        | 0,55                     | 0,06                       | 0,12                               | 0,04                | 0,13             | 0,30           |
|                        | H CLINICO UNIVERSITARIO VA | 206.866          | 2,56             | 0,08                  | 0,02             | 0,62                        | 0,78                     | 0,06                       | 0,24                               | 0,09                | 0,30             | 0,44           |
|                        | H U RIO HORTEGA            | 264.326          | 1,79             | 0,10                  | 0,03             | 0,41                        | 0,65                     | 0,05                       | 0,21                               | 0,03                | 0,23             | 0,19           |
|                        |                            | <b>1.355.811</b> | <b>2,08</b>      | <b>0,12</b>           | <b>0,02</b>      | <b>0,59</b>                 | <b>0,65</b>              | <b>0,05</b>                | <b>0,18</b>                        | <b>0,05</b>         | <b>0,26</b>      | <b>0,30</b>    |
| <b>Total CyL</b>       |                            | <b>2.330.090</b> | <b>2,07</b>      | <b>0,10</b>           | <b>0,01</b>      | <b>0,56</b>                 | <b>0,60</b>              | <b>0,04</b>                | <b>0,17</b>                        | <b>0,04</b>         | <b>0,37</b>      | <b>0,26</b>    |
| <b>Datos PRAN nac.</b> |                            |                  |                  |                       |                  |                             |                          |                            |                                    |                     |                  |                |

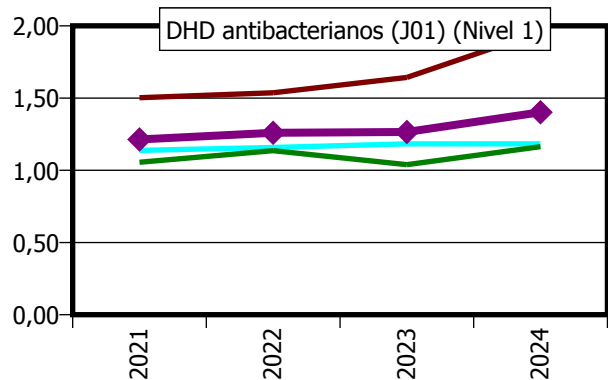

— DHD J01 Antibac. H MEDINA DEL CAMPO  
— DHD J01 Antibac. H SANTIAGO APOSTOL  
— DHD J01 Antibac. H SANTOS REYES

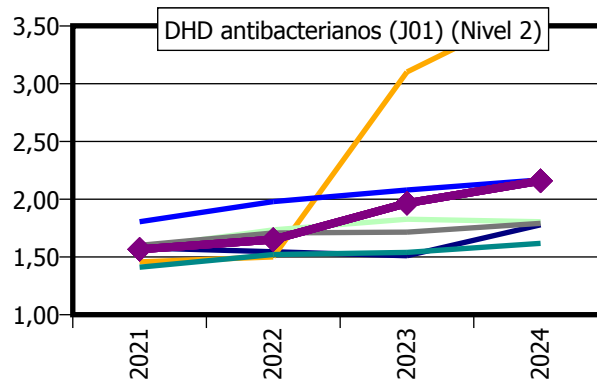

— DHD J01 Antibac. CA AVILA  
— DHD J01 Antibac. CA PALENCIA  
— DHD J01 Antibac. CA SEGOVIA  
— DHD J01 Antibac. CA SORIA  
— DHD J01 Antibac. CA ZAMORA  
— DHD J01 Antibac. H EL BIERZO  
— DHD J01 Antibac. Nivel CA AVILA

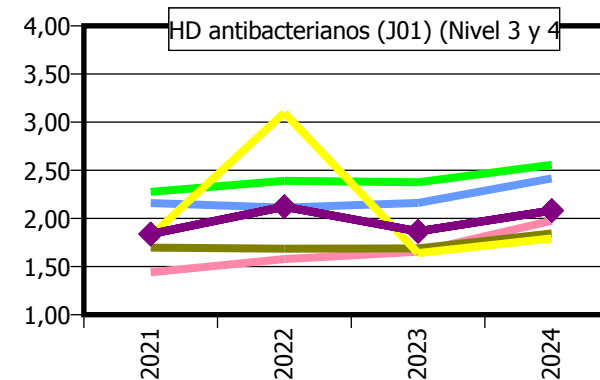

— DHD J01 Antibac. CA BURGOS  
— DHD J01 Antibac. CA LEON  
— DHD J01 Antibac. CA SALAMANCA  
— DHD J01 Antibac. H CLINICO UNIVERSITARIO VA  
— DHD J01 Antibac. H U RIO HORTEGA  
— DHD J01 Antibac. Nivel CA BURGOS

\* La línea gruesa con rombos representa la media de los hospitales

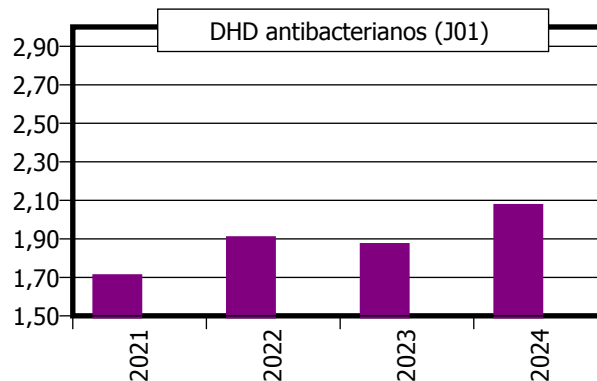

■ DHD J01 Antibac. ■ DHD J01 Antibac. Nac.

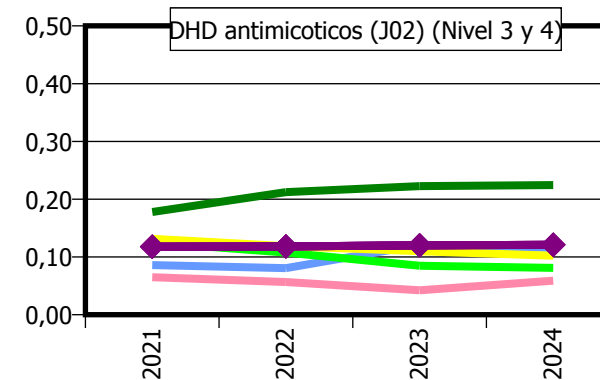
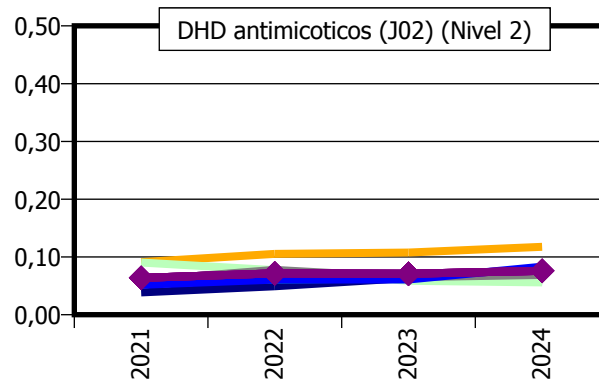
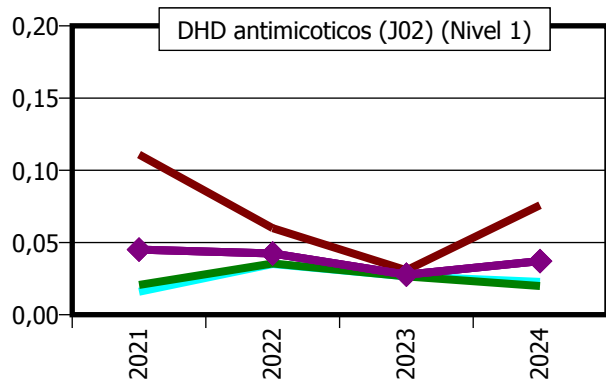

DHD J02 antimicóticos H MEDINA DEL CAMPO  
DHD J02 antimicóticos H SANTIAGO APOSTOL  
DHD J02 antimicóticos H SANTOS REYES

DHD J02 antimicóticos CA AVILA  
DHD J02 antimicóticos CA PALENCIA  
DHD J02 antimicóticos CA SEGOVIA  
DHD J02 antimicóticos CA SORIA  
DHD J02 antimicóticos CA ZAMORA  
DHD J02 antimicóticos H EL BIERZO  
DHD J02 antimicóticos Nivel CA AVILA

DHD J02 antimicóticos CA BURGOS  
DHD J02 antimicóticos CA LEON  
DHD J02 antimicóticos CA SALAMANCA  
DHD J02 antimicóticos H CLINICO UNIVERSITARIO VA  
DHD J02 antimicóticos H U RIO HORTEGA  
DHD J02 antimicóticos Nivel CA BURGOS

\* La línea gruesa con rombos representa la media de los hospitales

# Consumo hospitalario de antibióticos frente a GRAM positivos (DHDx100)

Desde enero - 2021 hasta julio - 2024

2021

| SubNivel               | Gerencia(fh)               | Cefazolina  | Ceftarolina fosamilo | Cloxacilina | Daptomicina | Linezolid   | Tedizolid   | Glicopéptidos |              |             |                     |
|------------------------|----------------------------|-------------|----------------------|-------------|-------------|-------------|-------------|---------------|--------------|-------------|---------------------|
|                        |                            |             |                      |             |             |             |             | Dalvabancina  | Teicoplanina | Vancomicina | Total glicopeptidos |
| Nivel 1                | H MEDINA DEL CAMPO         | 5,03        | -0,05                | 1,17        | 0,46        | 10,02       |             |               | 0,21         | 1,09        | 1,30                |
|                        | H SANTIAGO APOSTOL         | 7,00        |                      | 1,11        | 0,91        | 2,52        |             |               | 0,34         | 2,41        | 2,75                |
|                        | H SANTOS REYES             | 5,58        |                      | 2,95        | 0,42        | 5,95        |             |               | 0,37         | 2,83        | 3,20                |
|                        |                            | <b>5,79</b> | <b>-0,02</b>         | <b>1,79</b> | <b>0,58</b> | <b>6,40</b> |             |               | <b>0,31</b>  | <b>2,09</b> | <b>2,40</b>         |
| Nivel 2                | CA AVILA                   | 4,99        | 0,01                 | 2,61        | 1,12        | 6,83        |             | 0,00          | 0,82         | 3,16        | 3,98                |
|                        | CA PALENCIA                | 5,96        | 0,05                 | 2,16        | 0,58        | 8,08        |             | 0,00          | 1,38         | 2,51        | 3,89                |
|                        | CA SEGOVIA                 | 3,57        |                      | 3,10        | 1,55        | 5,28        |             | 0,01          | 1,53         | 2,49        | 4,03                |
|                        | CA SORIA                   | 6,09        |                      | 5,64        | 0,55        | 5,15        |             |               | 0,20         | 3,08        | 3,27                |
|                        | CA ZAMORA                  | 7,91        | 0,03                 | 2,38        | 3,60        | 5,29        | 0,01        |               | 0,90         | 1,83        | 2,73                |
|                        | H EL BIERZO                | 7,33        | 0,36                 | 8,63        | 6,96        | 6,66        |             | 0,04          | 0,42         | 2,07        | 2,52                |
|                        |                            | <b>5,95</b> | <b>0,07</b>          | <b>3,83</b> | <b>2,41</b> | <b>6,28</b> | <b>0,00</b> | <b>0,01</b>   | <b>0,93</b>  | <b>2,49</b> | <b>3,44</b>         |
| Nivel 3 y 4            | CA BURGOS                  | 9,21        | 0,08                 | 1,34        | 7,75        | 8,80        | 0,01        | 0,07          | 0,64         | 5,56        | 6,27                |
|                        | CA LEON                    | 8,59        | 0,07                 | 4,30        | 3,86        | 5,09        | 0,06        | 0,01          | 0,91         | 3,17        | 4,09                |
|                        | CA SALAMANCA               | 7,30        | 0,03                 | 4,07        | 1,63        | 6,11        | 0,18        | 0,03          | 4,91         | 5,21        | 10,16               |
|                        | H CLINICO UNIVERSITARIO VA | 9,64        | 0,27                 | 6,07        | 1,70        | 13,87       | 0,01        |               | 5,91         | 3,70        | 9,61                |
|                        | H U RIO HORTEGA            | 6,51        | 0,27                 | 2,72        | 3,09        | 9,34        | 0,27        | 0,00          | 1,60         | 2,47        | 4,07                |
|                        |                            | <b>8,16</b> | <b>0,13</b>          | <b>3,65</b> | <b>3,59</b> | <b>8,19</b> | <b>0,11</b> | <b>0,02</b>   | <b>2,71</b>  | <b>4,06</b> | <b>6,80</b>         |
| <b>Total CyL</b>       | <b>7,22</b>                | <b>0,10</b> | <b>3,60</b>          | <b>2,98</b> | <b>7,40</b> | <b>0,06</b> | <b>0,02</b> | <b>1,92</b>   | <b>3,38</b>  | <b>5,32</b> |                     |
| <b>Datos PRAN nac.</b> |                            |             |                      |             |             |             |             |               |              |             |                     |

# Consumo hospitalario de antibióticos frente a GRAM positivos (DHDx100)

2022

| SubNivel               | Gerencia(fh)               | Cefazolina  | Ceftarolina fosamilo | Cloxacilina | Daptomicina | Linezolid   | Tedizolid   | Glicopéptidos |              |             |                     |
|------------------------|----------------------------|-------------|----------------------|-------------|-------------|-------------|-------------|---------------|--------------|-------------|---------------------|
|                        |                            |             |                      |             |             |             |             | Dalvabancina  | Teicoplanina | Vancomicina | Total glicopeptidos |
| Nivel 1                | H MEDINA DEL CAMPO         | 4,55        | 0,05                 | 1,15        | 0,18        | 8,73        |             |               | 0,63         | 0,69        | 1,33                |
|                        | H SANTIAGO APOSTOL         | 7,29        |                      | 1,19        | 1,94        | 2,11        |             | 0,01          | 0,21         | 2,44        | 2,66                |
|                        | H SANTOS REYES             | 7,08        |                      | 3,24        | 1,20        | 4,97        |             |               | 0,11         | 3,08        | 3,19                |
|                        |                            | <b>6,24</b> | <b>0,02</b>          | <b>1,91</b> | <b>1,05</b> | <b>5,49</b> |             | <b>0,00</b>   | <b>0,33</b>  | <b>2,05</b> | <b>2,37</b>         |
| Nivel 2                | CA AVILA                   | 5,02        |                      | 3,12        | 0,92        | 6,92        |             | 0,01          | 0,87         | 2,61        | 3,49                |
|                        | CA PALENCIA                | 6,51        | 0,03                 | 2,65        | 0,28        | 9,72        |             | 0,00          | 1,57         | 2,50        | 4,07                |
|                        | CA SEGOVIA                 | 4,06        |                      | 1,96        | 2,71        | 5,40        |             | 0,03          | 0,86         | 1,93        | 2,82                |
|                        | CA SORIA                   | 6,96        | 0,06                 | 5,49        | 0,42        | 6,88        |             |               | 0,42         | 3,17        | 3,59                |
|                        | CA ZAMORA                  | 8,83        | 0,04                 | 1,96        | 3,66        | 5,13        |             |               | 0,23         | 2,86        | 3,08                |
|                        | H EL BIERZO                | 8,19        | 0,48                 | 8,37        | 7,54        | 7,45        | 0,06        | 0,06          | 0,22         | 1,98        | 2,26                |
|                        |                            | <b>6,54</b> | <b>0,09</b>          | <b>3,67</b> | <b>2,61</b> | <b>6,90</b> | <b>0,01</b> | <b>0,02</b>   | <b>0,73</b>  | <b>2,48</b> | <b>3,22</b>         |
| Nivel 3 y 4            | CA BURGOS                  | 11,26       | 0,10                 | 1,08        | 7,29        | 7,32        |             | 0,07          | 1,02         | 5,24        | 6,33                |
|                        | CA LEON                    | 11,15       | 0,15                 | 2,77        | 4,10        | 6,06        | 0,07        | 0,02          | 0,88         | 3,68        | 4,57                |
|                        | CA SALAMANCA               | 8,24        | 0,02                 | 5,53        | 1,86        | 5,98        | 0,09        | 0,04          | 5,35         | 5,83        | 11,22               |
|                        | H CLINICO UNIVERSITARIO VA | 11,97       | 0,47                 | 5,68        | 2,83        | 13,81       | 0,00        |               | 4,79         | 4,24        | 9,03                |
|                        | H U RIO HORTEGA            | 8,00        | 0,07                 | 2,31        | 1,43        | 10,25       | 0,29        |               | 1,23         | 1,96        | 3,20                |
|                        |                            | <b>9,99</b> | <b>0,14</b>          | <b>3,46</b> | <b>3,47</b> | <b>8,27</b> | <b>0,09</b> | <b>0,03</b>   | <b>2,64</b>  | <b>4,25</b> | <b>6,91</b>         |
| <b>Total CyL</b>       |                            | <b>8,52</b> | <b>0,12</b>          | <b>3,44</b> | <b>3,01</b> | <b>7,61</b> | <b>0,06</b> | <b>0,02</b>   | <b>1,81</b>  | <b>3,48</b> | <b>5,31</b>         |
| <b>Datos PRAN nac.</b> |                            |             |                      |             |             |             |             |               |              |             |                     |



# Consumo hospitalario de antibióticos frente a GRAM positivos (DHDx100)

2023

| SubNivel               | Gerencia(fh)               | Cefazolina   | Ceftarolina fosamilo | Cloxacilina | Daptomicina | Linezolid   | Tedizolid   | Glicopéptidos |              |             |                     |
|------------------------|----------------------------|--------------|----------------------|-------------|-------------|-------------|-------------|---------------|--------------|-------------|---------------------|
|                        |                            |              |                      |             |             |             |             | Dalvabancina  | Teicoplanina | Vancomicina | Total glicopeptidos |
| Nivel 1                | H MEDINA DEL CAMPO         | 5,32         | 0,00                 | 1,60        | 0,69        | 10,29       |             |               | 2,21         | 1,00        | 3,20                |
|                        | H SANTIAGO APOSTOL         | 8,51         |                      | 1,04        | 1,81        | 3,12        |             |               | 0,44         | 2,07        | 2,51                |
|                        | H SANTOS REYES             | 6,16         | 0,01                 | 0,90        | 0,69        | 6,80        |             |               | 0,72         | 3,89        | 4,61                |
|                        |                            | <b>6,54</b>  | <b>0,00</b>          | <b>1,19</b> | <b>1,01</b> | <b>6,97</b> |             |               | <b>1,16</b>  | <b>2,34</b> | <b>3,50</b>         |
| Nivel 2                | CA AVILA                   | 7,25         | 0,14                 | 2,03        | 2,65        | 6,51        |             | 0,02          | 0,64         | 2,88        | 3,54                |
|                        | CA PALENCIA                | 6,56         | 0,04                 | 2,43        | 0,47        | 11,32       |             | 0,00          | 1,40         | 2,35        | 3,76                |
|                        | CA SEGOVIA                 | 5,01         | 0,04                 | 1,96        | 3,72        | 6,52        |             | 0,03          | 1,04         | 2,01        | 3,09                |
|                        | CA SORIA                   | 6,48         | 0,04                 | 3,80        | 1,06        | 8,69        |             | 0,02          | 0,39         | 3,11        | 3,51                |
|                        | CA ZAMORA                  | 9,64         | 0,12                 | 2,93        | 1,68        | 5,12        |             | 0,00          | 0,23         | 3,35        | 3,58                |
|                        | H EL BIERZO                | 7,64         | 0,81                 | 4,23        | 9,68        | 7,16        | 0,03        | 0,12          | 0,30         | 2,08        | 2,50                |
|                        |                            | <b>7,15</b>  | <b>0,19</b>          | <b>2,79</b> | <b>3,16</b> | <b>7,46</b> | <b>0,00</b> | <b>0,03</b>   | <b>0,69</b>  | <b>2,62</b> | <b>3,34</b>         |
| Nivel 3 y 4            | CA BURGOS                  | 12,14        | 0,23                 | 0,63        | 5,74        | 6,71        | 0,10        | 0,09          | 0,89         | 6,04        | 7,02                |
|                        | CA LEON                    | 10,63        | 0,30                 | 3,83        | 3,34        | 6,66        | 0,00        | 0,03          | 0,63         | 3,46        | 4,12                |
|                        | CA SALAMANCA               | 8,88         | 0,05                 | 5,99        | 1,45        | 5,40        | 0,34        | 0,05          | 4,80         | 5,71        | 10,57               |
|                        | H CLINICO UNIVERSITARIO VA | 13,23        | 0,63                 | 4,66        | 4,14        | 13,04       |             |               | 4,00         | 3,76        | 7,76                |
|                        | H U RIO HORTEGA            | 9,01         | 0,17                 | 3,36        | 1,52        | 9,61        | 0,30        | 0,00          | 1,02         | 1,84        | 2,87                |
|                        |                            | <b>10,58</b> | <b>0,25</b>          | <b>3,77</b> | <b>3,12</b> | <b>7,91</b> | <b>0,16</b> | <b>0,04</b>   | <b>2,27</b>  | <b>4,22</b> | <b>6,53</b>         |
| <b>Total CyL</b>       |                            | <b>9,10</b>  | <b>0,21</b>          | <b>3,26</b> | <b>3,00</b> | <b>7,69</b> | <b>0,09</b> | <b>0,03</b>   | <b>1,64</b>  | <b>3,53</b> | <b>5,20</b>         |
| <b>Datos PRAN nac.</b> |                            |              |                      |             |             |             |             |               |              |             |                     |

# Consumo hospitalario de antibióticos frente a GRAM positivos (DHDx100)

2024

| SubNivel               | Gerencia(fh)               | Cefazolina   | Ceftarolina fosamilo | Cloxacilina | Daptomicina | Linezolid   | Tedizolid   | Glicopéptidos |              |             |                     |
|------------------------|----------------------------|--------------|----------------------|-------------|-------------|-------------|-------------|---------------|--------------|-------------|---------------------|
|                        |                            |              |                      |             |             |             |             | Dalvabancina  | Teicoplanina | Vancomicina | Total glicopeptidos |
| Nivel 1                | H MEDINA DEL CAMPO         | 5,52         | 0,11                 | 0,14        | 1,68        | 9,26        |             |               | 1,35         | 0,65        | 2,00                |
|                        | H SANTIAGO APOSTOL         | 8,28         |                      | 0,05        | 1,62        | 3,05        |             | 0,03          | 0,02         | 2,80        | 2,85                |
|                        | H SANTOS REYES             | 6,38         | 0,03                 | 1,80        | 0,13        | 7,35        |             | 0,01          | 0,16         | 4,14        | 4,31                |
|                        |                            | <b>6,63</b>  | <b>0,05</b>          | <b>0,70</b> | <b>1,12</b> | <b>6,78</b> |             | <b>0,01</b>   | <b>0,54</b>  | <b>2,51</b> | <b>3,06</b>         |
| Nivel 2                | CA AVILA                   | 6,06         | 0,19                 | 0,72        | 2,08        | 6,56        | 0,07        | 0,07          | 0,82         | 2,63        | 3,52                |
|                        | CA PALENCIA                | 7,45         | 0,04                 | 1,95        | 0,72        | 10,76       | -0,01       |               | 1,71         | 2,00        | 3,71                |
|                        | CA SEGOVIA                 | 6,06         | 0,01                 | 2,58        | 2,96        | 5,26        |             | 0,09          | 0,76         | 2,29        | 3,14                |
|                        | CA SORIA                   | 6,94         | 0,01                 | 3,13        | 0,42        | 7,56        |             | 0,01          | 0,30         | 2,53        | 2,85                |
|                        | CA ZAMORA                  | 10,13        |                      | 3,01        | 1,13        | 4,56        |             |               | 0,19         | 4,95        | 5,14                |
|                        | H EL BIERZO                | 10,01        | 0,56                 | 4,00        | 11,13       | 9,15        | 0,28        | 0,15          | 0,24         | 2,27        | 2,65                |
|                        |                            | <b>7,78</b>  | <b>0,13</b>          | <b>2,48</b> | <b>3,02</b> | <b>7,21</b> | <b>0,06</b> | <b>0,05</b>   | <b>0,71</b>  | <b>2,82</b> | <b>3,59</b>         |
| Nivel 3 y 4            | CA BURGOS                  | 14,00        | 0,15                 | 0,75        | 5,72        | 7,62        | 0,49        | 0,12          | 1,10         | 5,08        | 6,30                |
|                        | CA LEON                    | 11,17        | 0,18                 | 3,60        | 1,30        | 7,40        | 0,02        | 0,06          | 0,48         | 4,46        | 5,00                |
|                        | CA SALAMANCA               | 9,81         | 0,03                 | 6,15        | 1,18        | 5,63        | 0,41        | 0,11          | 4,29         | 6,82        | 11,22               |
|                        | H CLINICO UNIVERSITARIO VA | 13,04        | 0,45                 | 6,47        | 2,76        | 15,00       | 0,01        |               | 3,10         | 5,39        | 8,49                |
|                        | H U RIO HORTEGA            | 9,97         | 0,05                 | 4,06        | 0,67        | 9,61        | 0,30        | 0,00          | 1,21         | 2,08        | 3,30                |
|                        |                            | <b>11,44</b> | <b>0,15</b>          | <b>4,19</b> | <b>2,22</b> | <b>8,61</b> | <b>0,26</b> | <b>0,06</b>   | <b>2,05</b>  | <b>4,82</b> | <b>6,93</b>         |
| <b>Total CyL</b>       |                            | <b>9,84</b>  | <b>0,14</b>          | <b>3,36</b> | <b>2,43</b> | <b>8,00</b> | <b>0,17</b> | <b>0,06</b>   | <b>1,48</b>  | <b>3,97</b> | <b>5,50</b>         |
| <b>Datos PRAN nac.</b> |                            |              |                      |             |             |             |             |               |              |             |                     |

# Consumo hospitalario de antibióticos frente a GRAM positivos (DHDx100)

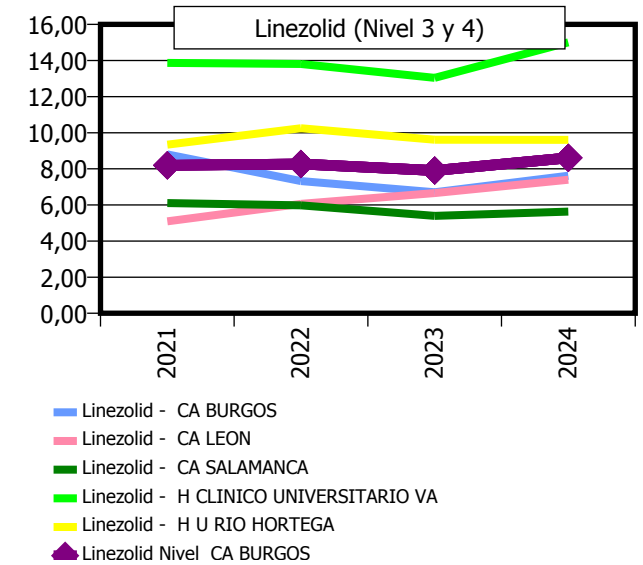
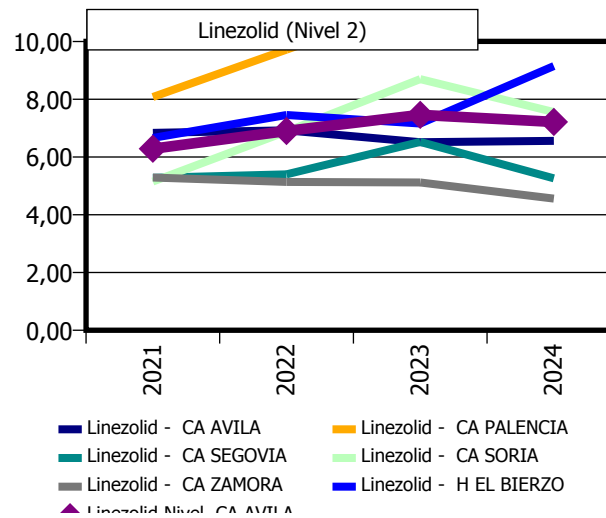
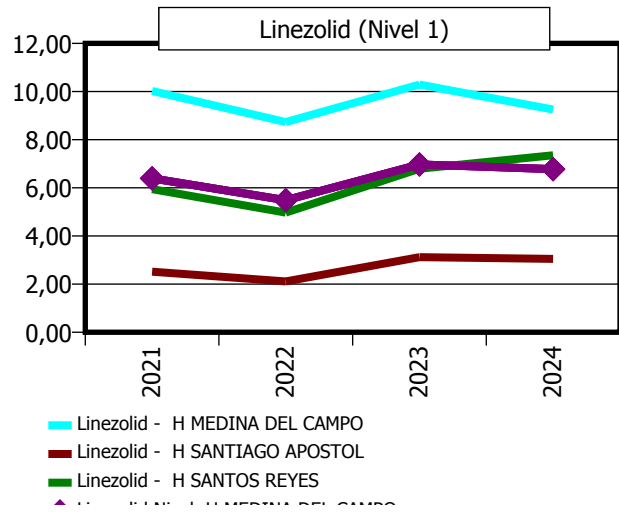
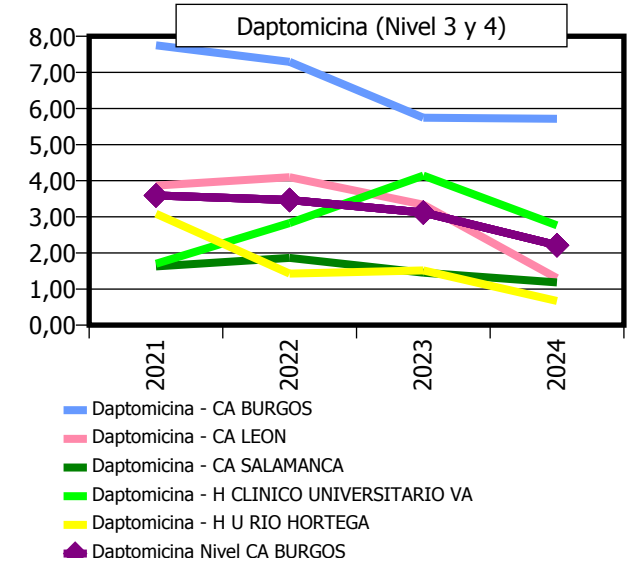
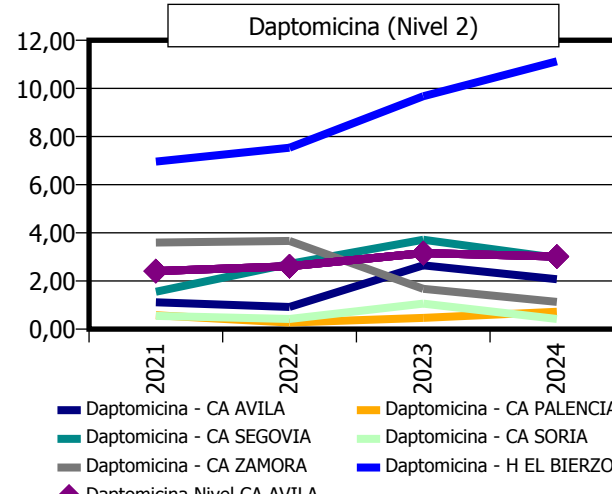
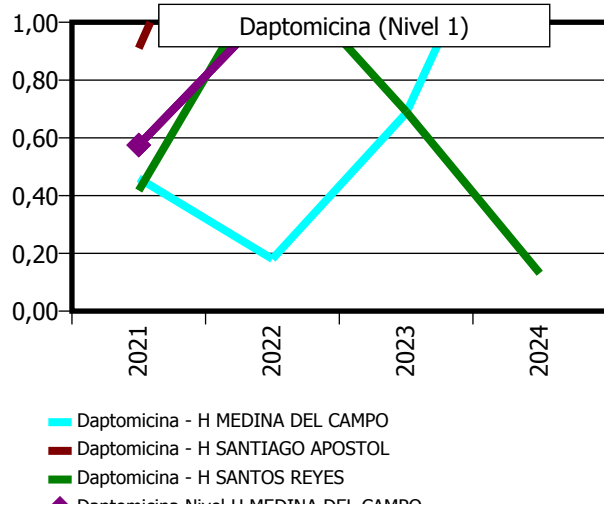

\* La línea gruesa con rombos representa la media de los hospitales

# Consumo hospitalario de antibióticos frente a GRAM positivos (DHDx100)

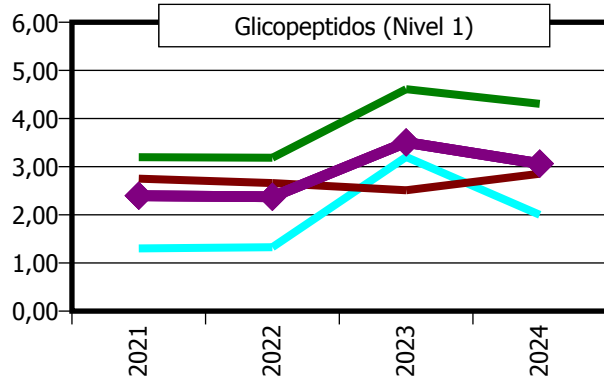

- Gglicopeptidos - H MEDINA DEL CAMPO
- Gglicopeptidos - H SANTIAGO APOSTOL
- Gglicopeptidos - H SANTOS REYES
- Glicopeptidos Nivel H MEDINA DEL CAMPO

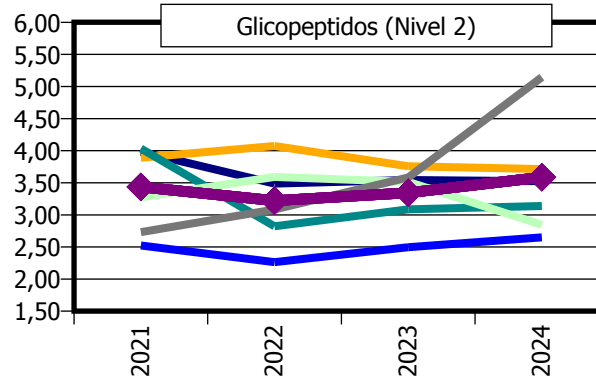

- Gglicopeptidos - CA AVILA
- Gglicopeptidos - CA PALENCIA
- Gglicopeptidos - CA SEGOVIA
- Gglicopeptidos - CA SORIA
- Gglicopeptidos - CA ZAMORA
- Gglicopeptidos - H EL BIERZO
- Glicopeptidos Nivel CA AVILA

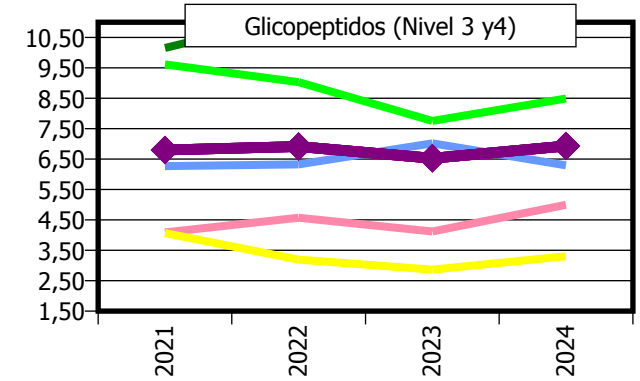

- Gglicopeptidos - CA BURGOS
- Gglicopeptidos - CA LEON
- Gglicopeptidos - CA SALAMANCA
- Gglicopeptidos - H CLINICO UNIVERSITARIO VA
- Gglicopeptidos - H U RIO HORTEGA
- Glicopeptidos Nivel CA BURGOS

\* La línea gruesa con rombos representa la media de los hospitales

# Consumo hospitalario de antibióticos frente a GRAM negativos (DHDx100)

Desde enero - 2021 hasta julio - 2024

2021

| SubNivel               | Gerencia(fh)               | Aminoglucósidos | Carbapenemes |             |              |                    | Cefalosporinas                    |             |             |                       |                        |             |              |
|------------------------|----------------------------|-----------------|--------------|-------------|--------------|--------------------|-----------------------------------|-------------|-------------|-----------------------|------------------------|-------------|--------------|
|                        |                            |                 | Ertapenem    | Imipenem    | Meropenem    | Total carbapenemes | Cefalosporinas 3ª y 4ª generación | Cefotaxima  | Ceftazidima | Ceftazidima-avibactam | Ceftolozano-tazobactam | Colistina   | Pipera-tazob |
| Nivel 1                | H MEDINA DEL CAMPO         | 4,68            | 1,68         | 1,39        | 6,47         | 9,54               | 20,49                             | 1,70        | 0,57        | 0,23                  |                        | 0,89        | 10,37        |
|                        | H SANTIAGO APOSTOL         | 2,86            | 0,51         | 0,66        | 4,29         | 5,46               | 13,19                             | 0,92        | 1,27        |                       |                        | 1,57        | 14,19        |
|                        | H SANTOS REYES             | 3,51            | 2,54         | 0,79        | 3,44         | 6,77               | 18,98                             | 0,41        | 0,91        | 0,07                  |                        | 1,06        | 9,05         |
|                        |                            | <b>3,73</b>     | <b>1,65</b>  | <b>0,97</b> | <b>4,76</b>  | <b>7,37</b>        | <b>17,84</b>                      | <b>1,01</b> | <b>0,89</b> | <b>0,11</b>           |                        | <b>1,15</b> | <b>11,01</b> |
| Nivel 2                | CA AVILA                   | 5,44            | 0,60         | 3,36        | 8,78         | 12,74              | 17,67                             | 0,35        | 1,59        | 0,98                  |                        | 5,52        | 15,14        |
|                        | CA PALENCIA                | 5,22            | 0,46         | 0,96        | 10,09        | 11,51              | 30,63                             | 0,58        | 1,36        | 0,71                  | -0,00                  | 2,62        | 15,44        |
|                        | CA SEGOVIA                 | 7,15            | 1,32         | 1,66        | 8,30         | 11,29              | 20,01                             | 0,17        | 0,92        | 0,29                  |                        | 2,70        | 10,45        |
|                        | CA SORIA                   | 3,35            | 1,83         | 3,02        | 7,97         | 12,82              | 24,66                             | 2,16        | 1,11        | 0,05                  | -0,01                  | 7,28        | 12,39        |
|                        | CA ZAMORA                  | 2,77            | 2,45         | 1,68        | 7,51         | 11,64              | 23,74                             | 1,23        | 1,40        | 1,17                  | 0,01                   | 1,81        | 16,59        |
|                        | H EL BIERZO                | 6,80            | 2,16         | 0,77        | 8,76         | 11,68              | 16,52                             | 0,64        | 1,02        | 0,14                  | 0,00                   | 3,73        | 17,99        |
|                        |                            | <b>5,18</b>     | <b>1,43</b>  | <b>1,86</b> | <b>8,60</b>  | <b>11,89</b>       | <b>22,18</b>                      | <b>0,76</b> | <b>1,25</b> | <b>0,61</b>           | <b>-0,00</b>           | <b>3,69</b> | <b>14,78</b> |
| Nivel 3 y 4            | CA BURGOS                  | 4,98            | 2,13         | 0,63        | 11,73        | 14,49              | 16,05                             | 2,09        | 1,18        | 0,43                  | 0,11                   | 6,08        | 27,36        |
|                        | CA LEON                    | 4,52            | 1,84         | 0,83        | 4,88         | 7,56               | 30,59                             | 1,39        | 0,85        | 0,06                  | 0,00                   | 5,10        | 13,15        |
|                        | CA SALAMANCA               | 4,35            | 1,53         | 0,31        | 10,25        | 12,09              | 20,86                             | 0,55        | 0,85        | 0,45                  | -0,00                  | 8,09        | 20,03        |
|                        | H CLINICO UNIVERSITARIO VA | 14,07           | 1,18         | 0,96        | 17,89        | 20,04              | 33,00                             | 2,68        | 1,59        | 2,45                  | -0,02                  | 12,86       | 14,93        |
|                        | H U RIO HORTEGA            | 4,48            | 1,86         | 2,59        | 16,75        | 21,20              | 27,11                             | 0,92        | 1,37        | 0,71                  |                        | 3,23        | 10,12        |
|                        |                            | <b>6,01</b>     | <b>1,73</b>  | <b>1,02</b> | <b>11,73</b> | <b>14,48</b>       | <b>25,18</b>                      | <b>1,43</b> | <b>1,12</b> | <b>0,71</b>           | <b>0,02</b>            | <b>6,83</b> | <b>17,21</b> |
| <b>Total CyL</b>       |                            | <b>5,58</b>     | <b>1,61</b>  | <b>1,32</b> | <b>10,17</b> | <b>13,11</b>       | <b>23,65</b>                      | <b>1,16</b> | <b>1,16</b> | <b>0,64</b>           | <b>0,01</b>            | <b>5,35</b> | <b>15,95</b> |
| <b>Datos PRAN nac.</b> |                            |                 |              |             |              |                    |                                   |             |             |                       |                        |             |              |

# Consumo hospitalario de antibióticos frente a GRAM negativos (DHDx100)

| 2022                   |                            |                 | Carbapenemes |             |              |                    | Cefalosporinas                    |             |             |                       |                        |             |              |
|------------------------|----------------------------|-----------------|--------------|-------------|--------------|--------------------|-----------------------------------|-------------|-------------|-----------------------|------------------------|-------------|--------------|
| SubNivel               | Gerencia(fh)               | Aminoglucósidos | Ertapenem    | Imipenem    | Meropenem    | Total carbapenemes | Cefalosporinas 3ª y 4ª generación | Cefotaxima  | Ceftazidima | Ceftazidima-avibactam | Ceftolozano-tazobactam | Colistina   | Pipera-tazob |
| Nivel 1                | H MEDINA DEL CAMPO         | 4,03            | 2,53         | 1,17        | 8,32         | 12,02              | 16,83                             | 1,11        | 0,30        | 0,41                  | 0,13                   | 0,89        | 10,62        |
|                        | H SANTIAGO APOSTOL         | 4,81            | 0,65         | 0,40        | 3,77         | 4,82               | 17,27                             | 0,52        | 0,78        |                       |                        | 0,61        | 13,02        |
|                        | H SANTOS REYES             | 2,41            | 2,75         | 0,41        | 3,73         | 6,89               | 23,88                             | 0,36        | 0,55        |                       |                        | 0,88        | 9,82         |
|                        |                            | <b>3,68</b>     | <b>2,07</b>  | <b>0,68</b> | <b>5,37</b>  | <b>8,12</b>        | <b>19,48</b>                      | <b>0,67</b> | <b>0,53</b> | <b>0,15</b>           | <b>0,05</b>            | <b>0,80</b> | <b>11,03</b> |
| Nivel 2                | CA AVILA                   | 6,43            | 0,61         | 3,48        | 9,04         | 13,13              | 19,71                             | 0,79        | 1,11        | 1,03                  | 0,11                   | 5,80        | 15,14        |
|                        | CA PALENCIA                | 4,45            | 0,60         | 0,76        | 12,19        | 13,55              | 24,81                             | 0,50        | 0,73        | 0,60                  | 0,47                   | 3,20        | 12,98        |
|                        | CA SEGOVIA                 | 8,24            | 1,22         | 0,85        | 10,60        | 12,68              | 18,27                             | 0,12        | 0,50        | 0,34                  | 0,07                   | 3,73        | 10,93        |
|                        | CA SORIA                   | 3,16            | 2,36         | 2,22        | 10,28        | 14,86              | 27,18                             | 2,18        | 0,71        | 0,02                  | 0,16                   | 8,37        | 15,99        |
|                        | CA ZAMORA                  | 1,76            | 3,50         | 0,99        | 8,84         | 13,33              | 29,02                             | 1,18        | 1,47        | 1,33                  | 0,37                   | 2,44        | 17,29        |
|                        | H EL BIERZO                | 8,03            | 2,50         | 0,29        | 5,92         | 8,71               | 20,84                             | 0,60        | 1,50        | 0,16                  | 0,22                   | 3,44        | 20,45        |
|                        |                            | <b>5,40</b>     | <b>1,75</b>  | <b>1,41</b> | <b>9,51</b>  | <b>12,67</b>       | <b>23,13</b>                      | <b>0,81</b> | <b>1,02</b> | <b>0,64</b>           | <b>0,24</b>            | <b>4,23</b> | <b>15,31</b> |
| Nivel 3 y 4            | CA BURGOS                  | 5,19            | 2,49         | 0,39        | 11,15        | 14,03              | 18,94                             | 2,59        | 1,25        | 0,27                  | 0,21                   | 8,71        | 29,41        |
|                        | CA LEON                    | 3,70            | 2,93         | 0,64        | 5,76         | 9,33               | 31,10                             | 1,62        | 1,20        | 0,06                  | 0,17                   | 5,65        | 15,38        |
|                        | CA SALAMANCA               | 4,89            | 1,24         | 0,18        | 10,80        | 12,22              | 22,71                             | 0,57        | 0,70        | 0,27                  | 0,04                   | 9,51        | 22,29        |
|                        | H CLINICO UNIVERSITARIO VA | 9,93            | 0,79         | 0,96        | 17,95        | 19,71              | 31,21                             | 3,09        | 1,69        | 1,59                  | 0,27                   | 12,69       | 17,05        |
|                        | H U RIO HORTEGA            | 3,80            | 2,17         | 1,72        | 18,22        | 22,11              | 22,43                             | 1,74        | 1,03        | 0,42                  | 0,61                   | 2,31        | 10,35        |
|                        |                            | <b>5,24</b>     | <b>1,97</b>  | <b>0,74</b> | <b>12,25</b> | <b>14,96</b>       | <b>25,12</b>                      | <b>1,80</b> | <b>1,13</b> | <b>0,45</b>           | <b>0,25</b>            | <b>7,59</b> | <b>19,00</b> |
| <b>Total CyL</b>       |                            | <b>5,20</b>     | <b>1,90</b>  | <b>0,98</b> | <b>10,84</b> | <b>13,72</b>       | <b>24,06</b>                      | <b>1,38</b> | <b>1,05</b> | <b>0,50</b>           | <b>0,23</b>            | <b>5,97</b> | <b>17,18</b> |
| <b>Datos PRAN nac.</b> |                            |                 |              |             |              |                    |                                   |             |             |                       |                        |             |              |

# Consumo hospitalario de antibióticos frente a GRAM negativos (DHDx100)

2023

| SubNivel               | Gerencia(fh)               | Aminoglucósidos | Carbapenemes |             |              |                    | Cefalosporinas                    |             |             |                       |                        |             |              |
|------------------------|----------------------------|-----------------|--------------|-------------|--------------|--------------------|-----------------------------------|-------------|-------------|-----------------------|------------------------|-------------|--------------|
|                        |                            |                 | Ertapenem    | Imipenem    | Meropenem    | Total carbapenemes | Cefalosporinas 3ª y 4ª generación | Cefotaxima  | Ceftazidima | Ceftazidima-avibactam | Ceftolozano-tazobactam | Colistina   | Pipera-tazob |
| Nivel 1                | H MEDINA DEL CAMPO         | 3,66            | 2,25         | 0,93        | 8,71         | 11,88              | 15,66                             | 0,66        | 0,22        | 0,40                  |                        | 2,04        | 10,30        |
|                        | H SANTIAGO APOSTOL         | 3,20            | 0,85         | 0,55        | 5,60         | 7,00               | 18,85                             | 0,93        | 0,91        |                       |                        | 2,08        | 13,29        |
|                        | H SANTOS REYES             | 2,06            | 2,30         | 0,15        | 4,42         | 6,88               | 19,62                             | 0,60        | 0,46        |                       | 0,08                   | 1,18        | 8,84         |
|                        |                            | <b>2,96</b>     | <b>1,86</b>  | <b>0,54</b> | <b>6,28</b>  | <b>8,69</b>        | <b>17,99</b>                      | <b>0,72</b> | <b>0,51</b> | <b>0,14</b>           | <b>0,03</b>            | <b>1,74</b> | <b>10,65</b> |
| Nivel 2                | CA AVILA                   | 3,33            | 0,90         | 1,21        | 9,96         | 12,08              | 20,54                             | 0,65        | 1,51        | 1,02                  | 0,47                   | 5,59        | 14,61        |
|                        | CA PALENCIA                | 3,71            | 0,50         | 0,85        | 13,74        | 15,10              | 23,22                             | 0,87        | 0,99        | 0,41                  | 0,17                   | 4,06        | 14,90        |
|                        | CA SEGOVIA                 | 5,70            | 1,88         | 0,54        | 11,12        | 13,54              | 21,04                             | 0,15        | 0,63        | 0,39                  | 0,11                   | 2,95        | 11,61        |
|                        | CA SORIA                   | 4,44            | 1,86         | 0,88        | 10,50        | 13,24              | 28,43                             | 1,26        | 1,35        | 0,16                  | 0,16                   | 9,91        | 15,35        |
|                        | CA ZAMORA                  | 1,86            | 4,70         | 0,48        | 8,53         | 13,72              | 30,54                             | 1,79        | 1,27        | 0,78                  | 0,53                   | 2,84        | 16,93        |
|                        | H EL BIERZO                | 9,24            | 2,91         | 0,06        | 8,82         | 11,79              | 19,85                             | 0,96        | 1,65        | 0,25                  | 0,30                   | 5,41        | 23,36        |
|                        |                            | <b>4,57</b>     | <b>2,14</b>  | <b>0,67</b> | <b>10,47</b> | <b>13,28</b>       | <b>23,76</b>                      | <b>0,93</b> | <b>1,21</b> | <b>0,54</b>           | <b>0,30</b>            | <b>4,75</b> | <b>15,98</b> |
| Nivel 3 y 4            | CA BURGOS                  | 5,22            | 2,43         | 0,25        | 9,56         | 12,24              | 21,42                             | 2,10        | 0,93        | 0,18                  | 0,72                   | 9,30        | 32,60        |
|                        | CA LEON                    | 3,51            | 2,68         | 0,39        | 6,22         | 9,29               | 31,26                             | 1,33        | 1,03        | 0,14                  | 0,27                   | 6,39        | 16,68        |
|                        | CA SALAMANCA               | 4,41            | 1,56         | 0,22        | 9,84         | 11,62              | 24,98                             | 0,72        | 0,80        | 0,52                  | 0,09                   | 7,03        | 22,57        |
|                        | H CLINICO UNIVERSITARIO VA | 9,45            | 1,76         | 0,84        | 17,83        | 20,44              | 29,97                             | 3,04        | 1,57        | 1,44                  | 0,78                   | 13,00       | 15,51        |
|                        | H U RIO HORTEGA            | 3,32            | 2,19         | 1,07        | 16,65        | 19,91              | 19,77                             | 1,71        | 0,78        | 0,63                  | 0,78                   | 2,97        | 8,35         |
|                        |                            | <b>4,92</b>     | <b>2,13</b>  | <b>0,52</b> | <b>11,51</b> | <b>14,17</b>       | <b>25,46</b>                      | <b>1,66</b> | <b>0,99</b> | <b>0,53</b>           | <b>0,49</b>            | <b>7,45</b> | <b>19,34</b> |
| <b>Total CyL</b>       |                            | <b>4,67</b>     | <b>2,12</b>  | <b>0,58</b> | <b>10,82</b> | <b>13,51</b>       | <b>24,39</b>                      | <b>1,34</b> | <b>1,04</b> | <b>0,51</b>           | <b>0,39</b>            | <b>6,13</b> | <b>17,60</b> |
| <b>Datos PRAN nac.</b> |                            |                 |              |             |              |                    |                                   |             |             |                       |                        |             |              |

# Consumo hospitalario de antibióticos frente a GRAM negativos (DHDx100)

| 2024                   |                            |                 | Carbapenemes |             |              |                    | Cefalosporinas                    |             |             |                       |                        |             |              |
|------------------------|----------------------------|-----------------|--------------|-------------|--------------|--------------------|-----------------------------------|-------------|-------------|-----------------------|------------------------|-------------|--------------|
| SubNivel               | Gerencia(fh)               | Aminoglucósidos | Ertapenem    | Imipenem    | Meropenem    | Total carbapenemes | Cefalosporinas 3ª y 4ª generación | Cefotaxima  | Ceftazidima | Ceftazidima-avibactam | Ceftolozano-tazobactam | Colistina   | Pipera-tazob |
| Nivel 1                | H MEDINA DEL CAMPO         | 4,31            | 2,35         | 0,47        | 7,93         | 10,75              | 18,27                             | 1,02        | 0,15        | 0,46                  |                        | 2,32        | 9,01         |
|                        | H SANTIAGO APOSTOL         | 6,34            | 2,16         | 0,55        | 3,73         | 6,44               | 23,32                             | 0,40        | 1,49        |                       |                        | 1,77        | 13,52        |
|                        | H SANTOS REYES             | 2,90            | 2,16         | 0,27        | 6,30         | 8,72               | 25,65                             | 0,74        | 0,24        |                       | 0,48                   | 2,05        | 10,29        |
|                        |                            | <b>4,40</b>     | <b>2,23</b>  | <b>0,42</b> | <b>6,13</b>  | <b>8,78</b>        | <b>22,35</b>                      | <b>0,74</b> | <b>0,57</b> | <b>0,16</b>           | <b>0,17</b>            | <b>2,06</b> | <b>10,77</b> |
| Nivel 2                | CA AVILA                   | 2,11            | 1,27         | 1,49        | 7,47         | 10,23              | 19,97                             | 0,49        | 1,21        | 1,18                  | 0,26                   | 5,02        | 11,85        |
|                        | CA PALENCIA                | 5,37            | 0,44         | 0,83        | 13,46        | 14,73              | 25,87                             | 0,52        | 0,62        | 0,43                  | 0,20                   | 5,10        | 16,42        |
|                        | CA SEGOVIA                 | 3,83            | 1,56         | 0,55        | 7,48         | 9,58               | 23,10                             | 0,20        | 0,62        | 0,32                  |                        | 3,23        | 11,06        |
|                        | CA SORIA                   | 3,67            | 1,52         | 0,42        | 11,76        | 13,69              | 30,57                             | 1,28        | 0,71        | 0,02                  | 0,03                   | 10,77       | 15,72        |
|                        | CA ZAMORA                  | 1,21            | 3,77         | 0,11        | 7,22         | 11,10              | 33,86                             | 1,82        | 0,88        | 0,58                  | 0,52                   | 3,42        | 16,00        |
|                        | H EL BIERZO                | 10,88           | 2,61         | 0,14        | 7,69         | 10,43              | 23,54                             | 0,67        | 2,22        | 0,22                  | 0,12                   | 6,69        | 18,33        |
|                        |                            | <b>4,36</b>     | <b>1,87</b>  | <b>0,62</b> | <b>9,01</b>  | <b>11,50</b>       | <b>25,93</b>                      | <b>0,81</b> | <b>1,04</b> | <b>0,50</b>           | <b>0,20</b>            | <b>5,28</b> | <b>14,73</b> |
| Nivel 3 y 4            | CA BURGOS                  | 4,44            | 2,83         | 0,15        | 9,12         | 12,10              | 28,83                             | 2,05        | 1,39        | 0,24                  | 0,09                   | 9,04        | 35,35        |
|                        | CA LEON                    | 3,09            | 2,73         | 0,45        | 5,64         | 8,82               | 38,47                             | 1,75        | 1,34        | 0,11                  | 0,15                   | 7,32        | 17,56        |
|                        | CA SALAMANCA               | 4,43            | 1,95         | 0,13        | 12,18        | 14,27              | 27,47                             | 0,61        | 0,82        | 0,40                  | 0,08                   | 7,48        | 22,25        |
|                        | H CLINICO UNIVERSITARIO VA | 9,11            | 1,80         | 0,87        | 18,52        | 21,18              | 35,82                             | 3,55        | 1,13        | 1,33                  | 0,54                   | 14,09       | 14,63        |
|                        | H U RIO HORTEGA            | 2,89            | 2,22         | 0,94        | 17,58        | 20,74              | 24,15                             | 2,05        | 0,83        | 0,42                  | 0,42                   | 2,34        | 5,31         |
|                        |                            | <b>4,55</b>     | <b>2,32</b>  | <b>0,48</b> | <b>12,16</b> | <b>14,96</b>       | <b>30,82</b>                      | <b>1,87</b> | <b>1,09</b> | <b>0,45</b>           | <b>0,23</b>            | <b>7,75</b> | <b>19,24</b> |
| <b>Total CyL</b>       |                            | <b>4,47</b>     | <b>2,16</b>  | <b>0,52</b> | <b>10,66</b> | <b>13,34</b>       | <b>28,55</b>                      | <b>1,42</b> | <b>1,04</b> | <b>0,45</b>           | <b>0,22</b>            | <b>6,52</b> | <b>17,11</b> |
| <b>Datos PRAN nac.</b> |                            |                 |              |             |              |                    |                                   |             |             |                       |                        |             |              |



# Consumo hospitalario de antibióticos frente a GRAM negativos (DHDx100)

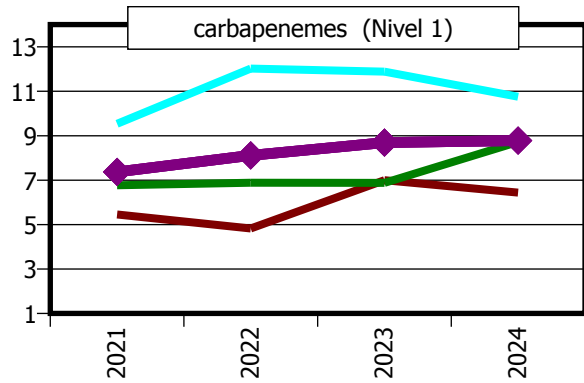

Carbapenemes - H MEDINA DEL CAMPO  
Carbapenemes - H SANTIAGO APOSTOL  
Carbapenemes - H SANTOS REYES  
Carbapenemes Nivel H MEDINA DEL CAMPO

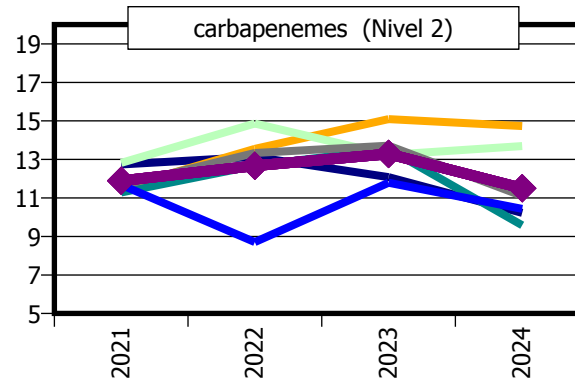

Carbapenemes - CA AVILA  
Carbapenemes - CA PALENCIA  
Carbapenemes - CA SEGOVIA  
Carbapenemes - CA SORIA  
Carbapenemes - CA ZAMORA  
Carbapenemes - H EL BIERZO  
Carbapenemes Nivel CA AVILA

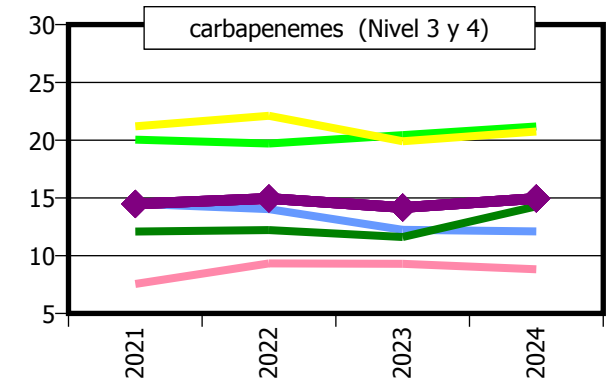

Carbapenemes - CA BURGOS  
Carbapenemes - CA LEON  
Carbapenemes - CA SALAMANCA  
Carbapenemes - H CLINICO UNIVERSITARIO VA  
Carbapenemes - H U RIO HORTEGA  
Carbapenemes Nivel CA BURGOS

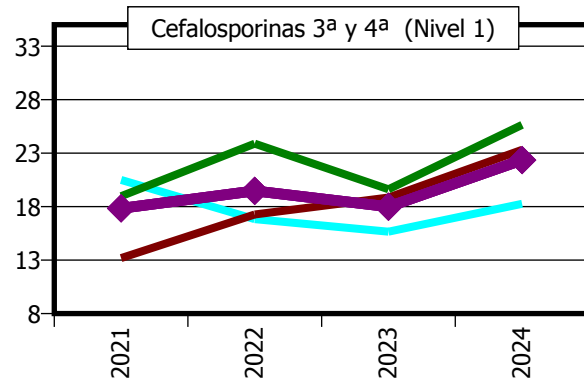

Cefalosporinas 3ª y 4ª - H MEDINA DEL CAMPO  
Cefalosporinas 3ª y 4ª - H SANTIAGO APOSTOL  
Cefalosporinas 3ª y 4ª - H SANTOS REYES  
Cefalosporinas 3ª y 4ª Nivel H MEDINA DEL CAMPO

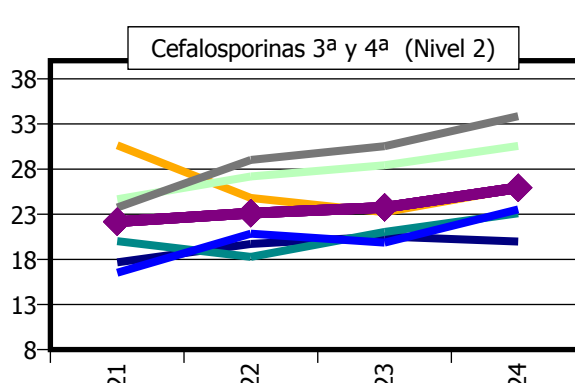

Cefalosporinas 3ª y 4ª - CA AVILA  
Cefalosporinas 3ª y 4ª - CA PALENCIA  
Cefalosporinas 3ª y 4ª - CA SEGOVIA  
Cefalosporinas 3ª y 4ª - CA SORIA  
Cefalosporinas 3ª y 4ª - CA ZAMORA  
Cefalosporinas 3ª y 4ª - H EL BIERZO  
Cefalosporinas 3ª y 4ª Nivel CA AVILA

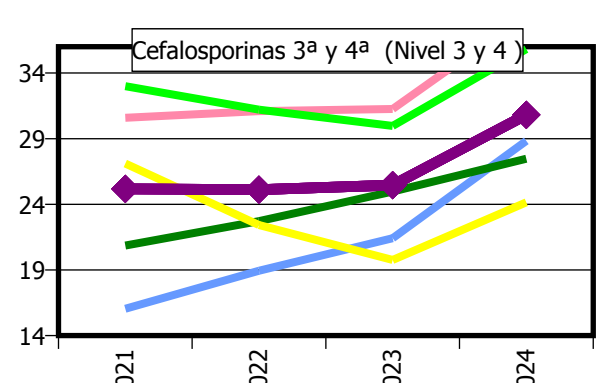

Cefalosporinas 3ª y 4ª - CA BURGOS  
Cefalosporinas 3ª y 4ª - CA LEON  
Cefalosporinas 3ª y 4ª - CA SALAMANCA  
Cefalosporinas 3ª y 4ª - H CLINICO UNIVERSITARIO VA  
Cefalosporinas 3ª y 4ª - H U RIO HORTEGA  
Cefalosporinas 3ª y 4ª Nivel CA BURGOS

\* La línea gruesa con rombos representa la media de los hospitales

Desde enero - 2021 hasta julio - 2024

2021

| SubNivel               | Gerencia(fh)               | Amox.-clavul | Aztreonam   | Sulfamet.-trimetop. | Fosfomicina | Tigeciclina | Antimicóticos |              |             |             |             |                |              |                |             | Total J02 antimicóticos |
|------------------------|----------------------------|--------------|-------------|---------------------|-------------|-------------|---------------|--------------|-------------|-------------|-------------|----------------|--------------|----------------|-------------|-------------------------|
|                        |                            |              |             |                     |             |             | Fluconazol    | Isavacunazol | Itracunazol | Posiconazol | Voriconazol | Anfotericina B | Caspofungina | Anidulafungina | Micafungina |                         |
| Nivel 1                | H MEDINA DEL CAMPO         | 16,24        | 0,78        | 1,19                | 2,06        | 0,39        | 0,47          |              |             |             | 0,25        | 0,06           | 0,81         |                |             | 1,59                    |
|                        | H SANTIAGO APOSTOL         | 19,74        | 0,00        | 1,35                | 3,91        | 0,13        | 1,03          |              |             | -0,03       | 0,06        | 0,04           | 0,08         |                |             | 11,09                   |
|                        | H SANTOS REYES             | 19,25        | 0,24        | 2,50                | 1,43        | 0,17        | 0,53          |              | 0,02        | 0,34        | 1,04        | 0,05           | 0,09         |                |             | 2,07                    |
|                        |                            | <b>18,33</b> | <b>0,36</b> | <b>1,70</b>         | <b>2,37</b> | <b>0,24</b> | <b>0,65</b>   |              | <b>0,01</b> | <b>0,11</b> | <b>0,48</b> | <b>0,05</b>    | <b>0,34</b>  |                |             | <b>4,51</b>             |
| Nivel 2                | CA AVILA                   | 28,62        | 1,02        | 3,24                | 1,19        | 0,38        | 0,73          | 0,01         | 0,01        |             | 0,56        | 0,23           | 1,41         | 0,34           |             | 3,87                    |
|                        | CA PALENCIA                | 19,68        | 0,77        | 2,09                | 0,95        | 0,32        | 1,45          | 0,00         | 0,00        | 1,46        | 1,26        | 0,44           | 0,11         | 0,18           |             | 9,10                    |
|                        | CA SEGOVIA                 | 28,10        | 0,04        | 2,74                | 2,24        | 0,10        | 2,16          | 0,00         | 0,20        | 0,68        | 1,72        | 0,20           | 0,65         | 0,11           |             | 6,08                    |
|                        | CA SORIA                   | 21,56        | 0,60        | 4,86                | 1,85        | 0,33        | 0,42          | 0,01         | 0,80        | 0,01        | 1,96        | 0,06           | 1,43         | 0,03           |             | 9,05                    |
|                        | CA ZAMORA                  | 27,13        | 0,95        | 4,34                | 2,91        | 0,31        | 0,81          | 0,00         |             | 0,91        | 1,23        | 0,21           | 0,64         | 0,83           |             | 5,97                    |
|                        | H EL BIERZO                | 37,68        | 1,23        | 2,74                | 1,56        | 1,34        | 0,87          | 0,02         | 0,57        | 0,30        | 0,57        | 0,56           |              | 0,62           |             | 5,19                    |
|                        |                            | <b>27,26</b> | <b>0,77</b> | <b>3,24</b>         | <b>1,79</b> | <b>0,45</b> | <b>1,12</b>   | <b>0,01</b>  | <b>0,21</b> | <b>0,61</b> | <b>1,17</b> | <b>0,29</b>    | <b>0,67</b>  | <b>0,37</b>    |             | <b>6,38</b>             |
| Nivel 3 y 4            | CA BURGOS                  | 29,46        | 0,97        | 4,20                | 4,80        | 0,25        | 1,78          | 0,00         | 0,19        | 1,48        | 1,66        | 0,97           | 1,59         | 0,05           |             | 8,60                    |
|                        | CA LEON                    | 22,47        | 0,85        | 3,77                | 1,26        | 0,06        | 2,50          | 0,01         | 0,01        | 0,98        | 0,70        | 0,32           | 0,49         | 0,16           |             | 6,49                    |
|                        | CA SALAMANCA               | 24,53        | 0,62        | 5,75                | 3,03        | 0,15        | 1,78          | 0,03         | 0,19        | 5,21        | 1,20        | 0,98           | 0,44         | 1,38           | 1,85        | 17,79                   |
|                        | H CLINICO UNIVERSITARIO VA | 26,32        | 1,95        | 5,67                | 0,97        | 2,05        | 1,29          | 0,01         | 0,91        | 1,22        | 3,50        | 1,29           | 0,68         | 1,29           | 0,40        | 12,50                   |
|                        | H U RIO HORTEGA            | 22,55        | 0,67        | 4,37                | 3,12        | 1,46        | 1,34          | 0,00         | 0,03        | 3,17        | 3,96        | 0,76           | 0,95         | 2,54           | 0,03        | 13,15                   |
|                        |                            | <b>24,90</b> | <b>0,95</b> | <b>4,73</b>         | <b>2,67</b> | <b>0,69</b> | <b>1,78</b>   | <b>0,01</b>  | <b>0,23</b> | <b>2,54</b> | <b>2,05</b> | <b>0,83</b>    | <b>0,80</b>  | <b>1,06</b>    | <b>0,51</b> | <b>11,79</b>            |
| <b>Total CyL</b>       |                            | <b>25,35</b> | <b>0,85</b> | <b>4,01</b>         | <b>2,34</b> | <b>0,57</b> | <b>1,48</b>   | <b>0,01</b>  | <b>0,21</b> | <b>1,70</b> | <b>1,64</b> | <b>0,59</b>    | <b>0,73</b>  | <b>0,75</b>    | <b>0,30</b> | <b>9,40</b>             |
| <b>Datos PRAN nac.</b> |                            |              |             |                     |             |             |               |              |             |             |             |                |              |                |             |                         |

2022

|                        |                            |              |             |                     |             |             | Antimicóticos |              |             |             |             |                |              |                |             |                         |
|------------------------|----------------------------|--------------|-------------|---------------------|-------------|-------------|---------------|--------------|-------------|-------------|-------------|----------------|--------------|----------------|-------------|-------------------------|
| SubNivel               | Gerencia(fh)               | Amox.-clavul | Aztreonam   | Sulfamet.-trimetop. | Fosfomicina | Tigeciclina | Fluconazol    | Isavacunazol | Itracunazol | Posiconazol | Voriconazol | Anfotericina B | Caspofungina | Anidulafungina | Micafungina | Total J02 antimicóticos |
| Nivel 1                | H MEDINA DEL CAMPO         | 16,92        | 0,63        | 1,78                | 2,01        | 0,76        | 0,49          | 0,00         |             | 0,21        | 2,33        | 0,01           | 0,38         |                |             | 3,52                    |
|                        | H SANTIAGO APOSTOL         | 24,61        | 0,27        | 2,07                | 4,46        | 0,05        | 0,68          |              |             | 1,50        | 0,26        | 0,04           | 0,04         |                |             | 6,00                    |
|                        | H SANTOS REYES             | 17,61        | 0,24        | 1,79                | 1,20        | 0,13        | 0,75          | 0,00         | 0,02        | 2,33        | 0,27        | 0,08           | 0,02         |                |             | 3,55                    |
|                        |                            | <b>19,38</b> | <b>0,39</b> | <b>1,87</b>         | <b>2,43</b> | <b>0,33</b> | <b>0,64</b>   | <b>0,00</b>  | <b>0,01</b> | <b>1,34</b> | <b>1,00</b> | <b>0,04</b>    | <b>0,15</b>  |                |             | <b>4,24</b>             |
| Nivel 2                | CA AVILA                   | 27,90        | 0,98        | 2,64                | 1,48        | 0,66        | 0,78          | 0,01         | 0,07        |             | 1,42        | 0,33           | 1,22         | 0,43           |             | 4,92                    |
|                        | CA PALENCIA                | 22,00        | 0,42        | 3,14                | 0,79        | 0,40        | 1,10          | 0,02         | 0,02        | 2,14        | 0,77        | 0,43           | 0,23         | 0,10           | 0,01        | 10,54                   |
|                        | CA SEGOVIA                 | 32,59        | 0,41        | 2,54                | 2,12        | 0,29        | 2,57          | 0,00         | 0,00        | 0,93        | 1,39        | 0,22           | 0,43         | 0,06           |             | 6,02                    |
|                        | CA SORIA                   | 27,66        | 0,47        | 4,46                | 2,56        | 0,54        | 0,60          | 0,01         | 0,01        | 0,22        | 1,60        | 0,02           | 1,33         | 0,00           |             | 7,71                    |
|                        | CA ZAMORA                  | 28,82        | 1,63        | 4,56                | 3,05        | 0,08        | 0,96          | 0,01         |             | 0,36        | 4,12        | 0,22           | 0,13         | 0,70           |             | 7,77                    |
|                        | H EL BIERZO                | 43,36        | 1,01        | 3,79                | 1,77        | 0,35        | 1,26          | 0,03         | 0,13        | 0,22        | 0,33        | 0,45           |              | 1,13           |             | 6,09                    |
|                        |                            | <b>30,19</b> | <b>0,85</b> | <b>3,45</b>         | <b>1,93</b> | <b>0,37</b> | <b>1,25</b>   | <b>0,01</b>  | <b>0,04</b> | <b>0,68</b> | <b>1,66</b> | <b>0,29</b>    | <b>0,51</b>  | <b>0,42</b>    | <b>0,00</b> | <b>7,17</b>             |
| Nivel 3 y 4            | CA BURGOS                  | 35,84        | 0,78        | 5,53                | 4,82        | 0,22        | 2,29          | 0,01         | 0,04        | 1,74        | 1,34        | 0,47           | 1,49         | 0,10           |             | 8,06                    |
|                        | CA LEON                    | 25,82        | 0,67        | 3,71                | 1,88        | 0,03        | 2,54          | 0,01         | 0,04        | 0,66        | 1,12        | 0,32           | 0,27         | 0,20           |             | 5,67                    |
|                        | CA SALAMANCA               | 25,97        | 0,63        | 6,00                | 3,13        | 0,12        | 1,89          | 0,06         | 0,10        | 6,68        | 2,04        | 1,36           | 0,39         | 1,01           | 1,45        | 21,22                   |
|                        | H CLINICO UNIVERSITARIO VA | 27,71        | 2,14        | 8,84                | 1,03        | 1,87        | 1,60          | 0,01         | 0,09        | 2,28        | 2,42        | 1,21           | 0,36         | 0,97           | 0,30        | 10,77                   |
|                        | H U RIO HORTEGA            | 103,93       | 0,69        | 4,58                | 3,74        | 1,23        | 1,66          | 0,00         | 0,11        | 3,36        | 1,94        | 0,91           | 1,04         | 2,15           | 0,00        | 11,88                   |
|                        |                            | <b>43,07</b> | <b>0,91</b> | <b>5,55</b>         | <b>2,97</b> | <b>0,60</b> | <b>2,02</b>   | <b>0,02</b>  | <b>0,07</b> | <b>3,07</b> | <b>1,74</b> | <b>0,85</b>    | <b>0,70</b>  | <b>0,87</b>    | <b>0,39</b> | <b>11,82</b>            |
| <b>Total CyL</b>       |                            | <b>36,99</b> | <b>0,86</b> | <b>4,57</b>         | <b>2,56</b> | <b>0,50</b> | <b>1,66</b>   | <b>0,02</b>  | <b>0,06</b> | <b>2,11</b> | <b>1,66</b> | <b>0,60</b>    | <b>0,60</b>  | <b>0,65</b>    | <b>0,23</b> | <b>9,68</b>             |
| <b>Datos PRAN nac.</b> |                            |              |             |                     |             |             |               |              |             |             |             |                |              |                |             |                         |

2023

|                                |                               | Antimicóticos |             |                         |                 |             |             |                  |                 |                 |                 |                |                  |                    |                 |                                |
|--------------------------------|-------------------------------|---------------|-------------|-------------------------|-----------------|-------------|-------------|------------------|-----------------|-----------------|-----------------|----------------|------------------|--------------------|-----------------|--------------------------------|
| SubNivel                       | Gerencia(fh)                  | Amox.-clavul  | Aztreonam   | Sulfamet.<br>-trimetop. | Fosfomicin<br>a | Tigeciclina | Fluconazol  | Isavacu<br>nazol | Itraco<br>nazol | Posico<br>nazol | Vorico<br>nazol | Anfotericina B | Caspofun<br>gina | Anidulafun<br>gina | Micafun<br>gina | Total J02<br>antimicóti<br>cos |
| Nivel 1                        | H MEDINA DEL CAMPO            | 13,48         | 0,92        | 0,88                    | 1,87            | 0,15        | 0,61        | 0,01             |                 | 0,61            | 0,47            | 0,11           | 0,30             |                    |                 | 2,66                           |
|                                | H SANTIAGO APOSTOL            | 29,76         | 0,51        | 1,56                    | 4,47            | 0,14        | 0,87        | -0,00            |                 | 1,88            | 0,15            | 0,16           | 0,01             |                    |                 | 3,08                           |
|                                | H SANTOS REYES                | 16,83         | 0,14        | 2,15                    | 1,40            | 0,12        | 0,56        | 0,00             |                 | 1,15            | 0,14            | 0,06           | 0,63             |                    |                 | 2,65                           |
|                                |                               | <b>19,38</b>  | <b>0,52</b> | <b>1,53</b>             | <b>2,45</b>     | <b>0,14</b> | <b>0,66</b> | <b>0,00</b>      |                 | <b>1,17</b>     | <b>0,26</b>     | <b>0,10</b>    | <b>0,33</b>      |                    |                 | <b>2,78</b>                    |
| Nivel 2                        | CA AVILA                      | 26,16         | 1,02        | 4,11                    | 1,45            | 0,41        | 0,90        | 0,01             |                 | 0,10            | 1,94            | 0,90           | 1,26             | 0,65               | 0,02            | 6,36                           |
|                                | CA PALENCIA                   | 26,32         | 0,96        | 2,84                    | 1,39            | 0,31        | 1,30        | 0,02             | 0,01            | 2,18            | 0,83            | 0,31           | 0,51             | 0,21               |                 | 10,77                          |
|                                | CA SEGOVIA                    | 29,63         | 0,33        | 2,77                    | 1,55            | 0,22        | 2,83        | 0,00             | 0,20            | 0,88            | 1,01            | 0,31           | 0,61             | 0,03               |                 | 6,40                           |
|                                | CA SORIA                      | 27,58         | 0,65        | 4,67                    | 2,58            | 0,30        | 0,64        | 0,01             | 0,05            | 0,20            | 0,18            | 0,12           | 0,86             | 0,01               |                 | 5,88                           |
|                                | CA ZAMORA                     | 30,85         | 1,02        | 3,90                    | 1,67            | 0,16        | 1,45        | 0,01             |                 | 0,39            | 2,69            | 0,11           | 0,48             | 0,30               |                 | 6,50                           |
|                                | H EL BIERZO                   | 48,19         | 0,99        | 3,72                    | 1,54            | 0,35        | 1,47        | 0,02             | 0,12            | 0,08            | 0,91            | 0,24           |                  | 0,82               |                 | 6,10                           |
|                                |                               | <b>31,22</b>  | <b>0,84</b> | <b>3,60</b>             | <b>1,64</b>     | <b>0,29</b> | <b>1,48</b> | <b>0,01</b>      | <b>0,06</b>     | <b>0,68</b>     | <b>1,36</b>     | <b>0,35</b>    | <b>0,62</b>      | <b>0,35</b>        | <b>0,00</b>     | <b>7,10</b>                    |
| Nivel 3 y 4                    | CA BURGOS                     | 35,73         | 0,44        | 4,80                    | 4,18            | 0,13        | 1,85        | 0,01             | 0,01            | 1,33            | 1,37            | 0,60           | 1,92             | 0,12               |                 | 12,10                          |
|                                | CA LEON                       | 24,43         | 0,89        | 3,99                    | 2,49            | 0,07        | 2,30        | 0,00             | 0,01            | 0,36            | 0,52            | 0,20           | 0,25             | 0,12               | 0,02            | 4,22                           |
|                                | CA SALAMANCA                  | 26,88         | 0,58        | 5,49                    | 3,79            | 0,12        | 2,71        | 0,06             | 0,02            | 7,71            | 1,26            | 1,15           | 0,48             | 1,28               | 1,51            | 22,27                          |
|                                | H CLINICO<br>UNIVERSITARIO VA | 31,41         | 2,26        | 7,38                    | 0,96            | 1,82        | 1,36        | 0,02             | 0,46            | 1,07            | 0,95            | 1,12           | 0,75             | 0,73               | 0,25            | 8,49                           |
|                                | H U RIO HORTEGA               | 22,00         | 0,51        | 5,66                    | 3,35            | 1,27        | 1,44        | 0,01             | 0,01            | 4,23            | 1,16            | 0,70           | 0,89             | 1,72               |                 | 11,00                          |
|                                |                               | <b>27,77</b>  | <b>0,87</b> | <b>5,35</b>             | <b>3,06</b>     | <b>0,59</b> | <b>2,00</b> | <b>0,02</b>      | <b>0,08</b>     | <b>3,16</b>     | <b>1,05</b>     | <b>0,74</b>    | <b>0,82</b>      | <b>0,80</b>        | <b>0,41</b>     | <b>12,01</b>                   |
| <b>Total<br/>CyL</b>           |                               | <b>28,48</b>  | <b>0,84</b> | <b>4,48</b>             | <b>2,51</b>     | <b>0,46</b> | <b>1,73</b> | <b>0,02</b>      | <b>0,07</b>     | <b>2,15</b>     | <b>1,11</b>     | <b>0,56</b>    | <b>0,72</b>      | <b>0,59</b>        | <b>0,24</b>     | <b>9,68</b>                    |
| <b>Datos<br/>PRAN<br/>nac.</b> |                               |               |             |                         |                 |             |             |                  |                 |                 |                 |                |                  |                    |                 |                                |

2024

|                        |                            | Antimicóticos |             |                     |             |             |             |              |             |             |             |                |              |                |             |                         |
|------------------------|----------------------------|---------------|-------------|---------------------|-------------|-------------|-------------|--------------|-------------|-------------|-------------|----------------|--------------|----------------|-------------|-------------------------|
| SubNivel               | Gerencia(fh)               | Amox.-clavul  | Aztreonam   | Sulfamet.-trimetop. | Fosfomicina | Tigeciclina | Fluconazol  | Isavacunazol | Itracunazol | Posiconazol | Voriconazol | Anfotericina B | Caspofungina | Anidulafungina | Micafungina | Total J02 antimicóticos |
| Nivel 1                | H MEDINA DEL CAMPO         | 13,61         | 0,61        | 0,87                | 1,55        | 0,16        | 0,72        | 0,00         |             |             | 0,89        | 0,06           | 0,44         |                |             | 2,28                    |
|                        | H SANTIAGO APOSTOL         | 33,90         | 0,16        | 2,51                | 5,69        | 0,12        | 1,46        | 0,00         |             | 2,10        | 0,06        | 0,05           |              |                |             | 7,58                    |
|                        | H SANTOS REYES             | 15,76         | 0,24        | 1,89                | 1,45        |             | 0,49        |              |             | 0,72        | 0,24        | 0,05           | 0,49         |                |             | 1,99                    |
|                        |                            | <b>20,28</b>  | <b>0,35</b> | <b>1,71</b>         | <b>2,72</b> | <b>0,09</b> | <b>0,85</b> | <b>0,00</b>  |             | <b>0,87</b> | <b>0,42</b> | <b>0,05</b>    | <b>0,33</b>  |                |             | <b>3,72</b>             |
| Nivel 2                | CA AVILA                   | 21,90         | 0,85        | 3,86                | 0,86        | 0,25        | 0,82        | 0,01         |             | 1,35        | 0,64        | 0,56           | 0,74         | 0,28           |             | 5,73                    |
|                        | CA PALENCIA                | 31,56         | 0,69        | 3,77                | 2,06        | 0,25        | 1,53        | 0,01         | 0,01        | 2,04        | 1,35        | 0,83           | 0,52         | 0,10           |             | 11,76                   |
|                        | CA SEGOVIA                 | 33,81         | 0,25        | 4,93                | 1,21        | 0,11        | 3,03        | 0,01         | 0,49        | 0,99        | 0,67        | 0,27           | 0,50         | -0,01          |             | 6,70                    |
|                        | CA SORIA                   | 29,59         | 0,53        | 6,16                | 1,94        | 0,20        | 0,70        | 0,00         | 0,14        | 0,62        | 0,27        | 0,00           | 0,50         | 0,01           |             | 5,60                    |
|                        | CA ZAMORA                  | 31,71         | 0,85        | 4,17                | 1,45        | 0,20        | 0,44        | 0,01         |             | 0,51        | 3,47        | 0,30           | 0,67         | 0,43           |             | 6,88                    |
|                        | H EL BIERZO                | 47,57         | 0,93        | 3,05                | 1,38        | 0,24        | 2,16        | 0,03         | 0,00        | 0,11        | 2,48        | 0,41           |              | 0,41           |             | 8,31                    |
|                        |                            | <b>32,44</b>  | <b>0,69</b> | <b>4,22</b>         | <b>1,45</b> | <b>0,21</b> | <b>1,47</b> | <b>0,01</b>  | <b>0,11</b> | <b>0,98</b> | <b>1,55</b> | <b>0,42</b>    | <b>0,50</b>  | <b>0,21</b>    |             | <b>7,60</b>             |
| Nivel 3 y 4            | CA BURGOS                  | 38,47         | 0,58        | 4,87                | 4,55        | 0,09        | 2,39        | 0,00         | 0,14        | 2,68        | 1,09        | 0,61           | 1,53         | 0,13           |             | 11,57                   |
|                        | CA LEON                    | 25,81         | 0,57        | 2,99                | 2,46        | 0,08        | 2,88        | 0,01         |             | 0,77        | 0,59        | 0,26           | 0,32         | 0,23           | 0,03        | 5,89                    |
|                        | CA SALAMANCA               | 29,45         | 0,26        | 5,41                | 4,34        | 0,15        | 2,34        | 0,07         | 0,08        | 6,83        | 0,71        | 1,91           | 0,50         | 1,25           | 1,67        | 22,46                   |
|                        | H CLINICO UNIVERSITARIO VA | 35,46         | 1,50        | 6,31                | 1,00        | 1,17        | 1,61        | 0,01         | 0,08        | 1,08        | 1,37        | 1,36           | 0,31         | 0,69           | 0,18        | 8,11                    |
|                        | H U RIO HORTEGA            | 26,21         | 0,15        | 4,81                | 2,90        | 1,15        | 1,13        | 0,01         | 0,01        | 4,14        | 0,79        | 0,65           | 1,00         | 1,39           |             | 10,22                   |
|                        |                            | <b>30,64</b>  | <b>0,56</b> | <b>4,79</b>         | <b>3,17</b> | <b>0,47</b> | <b>2,12</b> | <b>0,02</b>  | <b>0,06</b> | <b>3,28</b> | <b>0,87</b> | <b>0,96</b>    | <b>0,73</b>  | <b>0,75</b>    | <b>0,43</b> | <b>12,10</b>            |
| <b>Total CyL</b>       |                            | <b>30,64</b>  | <b>0,59</b> | <b>4,39</b>         | <b>2,53</b> | <b>0,35</b> | <b>1,81</b> | <b>0,02</b>  | <b>0,07</b> | <b>2,31</b> | <b>1,09</b> | <b>0,71</b>    | <b>0,62</b>  | <b>0,51</b>    | <b>0,25</b> | <b>9,98</b>             |
| <b>Datos PRAN nac.</b> |                            |               |             |                     |             |             |             |              |             |             |             |                |              |                |             |                         |