

GERENCIA DE ASISTENCIA SANITARIA DEL BIERZO (GASBI) HOSPITAL EL BIERZO Y ATENCIÓN PRIMARIA



UDM ATENCIÓN FAMILIAR Y COMUNITARIA (MIR/EIR)

- Ponferrada II
- Ponferrada III
- Bembibre
- Villablino
- Villafranca

UNIDADES DOCENTES HOSPITAL (MIR/PIR/EIR)

- UD Anestesiología, Reanimación y
- UD Aparato Digestivo
- UD Cirugía General y del Aparato Digestivo
- UD Cirugía Ortopédica Y Traumatología
- UD Medicina Interna
- UD Medicina Intensiva
- UD Neumología
- UD Oftalmología
- UD Radiología
- UD Urología
- UDM Salud Mental (Psiquiatría, Psicología Clínica, Enfermería SM)
- UDM Pediatría (Pediatría, Enfermería Pediatría)

JORNADA DE PUERTAS ABIERTAS PARA FUTUROS RESIDENTES 2025

13 DE MARZO DE 2024 A LAS 10:00. SALÓN DE ACTOS DEL HOSPITAL EL BIERZO

Si no puedes acudir y no te lo quieres perder, asiste online (Enlace TEAMS)

Microsoft Teams [¿Necesita ayuda?](#)

[Unirse a la reunión ahora](#)



ESCANÉAME

- 10:00** - Presentación Área Sanitaria El Bierzo y Unidad Docente Multiprofesional Atención Familiar y Comunitaria - *Luis Alberto Rodríguez Arroyo (Presidente Comisión de Docencia, Jefe de Estudios AFyC)*
- 10:10** - Presentación Hospital El Bierzo - *José M Pelayo (Jefe de Estudios Hospital)*
- 10:20** - Presentación Presidenta Subcomisión Enfermería - *Judit Merayo Rodríguez*
- 10:30** - Espacio Tutores GASBI
- 10:45** - Espacio Residentes GASBI ¿Qué puedes esperar como residente del Bierzo?
- 11:00** - Espacio para preguntas y dudas
- 11:15** en adelante: Visita a Unidades Docentes

CON QUIÉN CONTACTAR EL DÍA DE JORNADA DE PUERTAS ABIERTAS EN EL BIERZO

- **UDM AT. FAMILIAR Y COMUNITARIA**

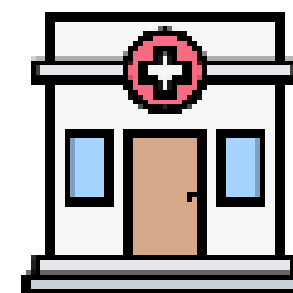

MIR - Luis Alberto Rodríguez Arroyo (Jefe de Estudios AFyC)

En el Salón de actos en la Jornada y Posteriormente en la Sala de informática del Hospital, presencial y vía TEAMS (Futuros MIR interesados, podéis usar este enlace a partir de las 11:30 o tras finalizar la jornada general):

<https://teams.microsoft.com/l/meetup-join/19%3a34ad0d16e92b4a67b5b3030aab392fbb%40thread.tacv2/1743704139473?context=%7b%22Tid%22%3a%22b5fe615d-31fb-4bdb-8cb4-a430bc196104%22%2c%22Oid%22%3a%2276ae2068-13cb-44d8-badc-007b34585b78%22%7d>



EIR - Judit Merayo Rodríguez (Presidenta Subcomisión de Enfermería AFyC).

En el Salón de actos en la Jornada y Posteriormente en la Sala de informática del Hospital, presencial y vía TEAMS (Futuros EIR interesados, podéis usar a este enlace, a partir de las 11:30 o tras finalizar la jornada general):

<https://teams.microsoft.com/l/meetup-join/19%3a188330c7976d42a693e7fd899e6c0fc1%40thread.tacv2/1743703351735?context=%7b%22Tid%22%3a%22b5fe615d-31fb-4bdb-8cb4-a430bc196104%22%2c%22Oid%22%3a%2276ae2068-13cb-44d8-badc-007b34585b78%22%7d>



CON QUIÉN CONTACTAR EL DÍA DE JORNADA DE PUERTAS ABIERTAS EN EL BIERZO

- **ANESTESIOLOGÍA Y REANIMACIÓN**



Sergio Núñez Moreno (Tutor coordinador) – Quirófanos
3º Planta.



- **APARATO DIGESTIVO**

Almudena González Cotorruelo González (Tutora coordinadora) – en el Salón de Actos durante la jornada y en sala endoscopias – consultas 1ª planta (a continuación de la actividad de la jornada)

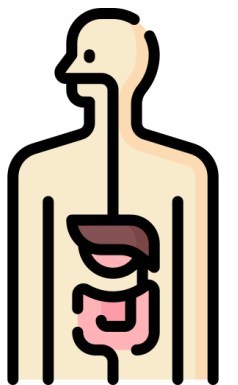

CON QUIÉN CONTACTAR EL DÍA DE JORNADA DE PUERTAS ABIERTAS EN EL BIERZO

- **CIRUGÍA GENERAL Y DEL APARATO DIGESTIVO**

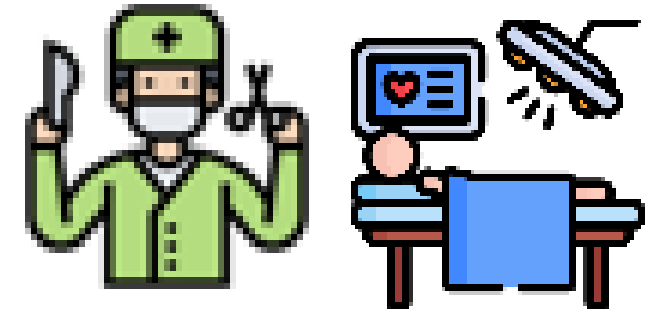

Elena González (Tutora coordinadora) – Planta 2C.

María Berdeal y Ana Rodríguez en el Salón de Actos (A continuación de la actividad de la jornada)

- **CIRUGÍA ORTOPÉDICA Y TRAUMATOLOGÍA**

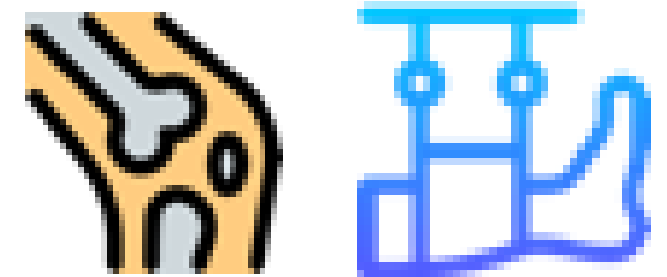

Luis García-Paíno Rollón– Planta 2A.

CON QUIÉN CONTACTAR EL DÍA DE JORNADA DE PUERTAS ABIERTAS EN EL BIERZO

- **MEDICINA INTENSIVA**

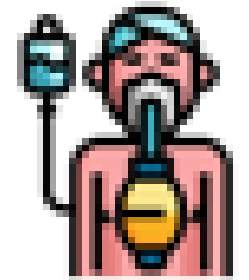
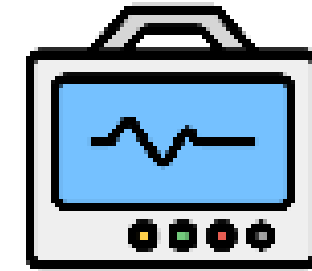

Braulio Álvarez – Salón de actos en la Jornada y UCI (2ªPlanta).

Ángeles de Celis Álvarez - Salón de actos en la Jornada y UCI (2ªPlanta).

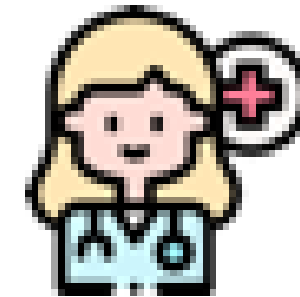

- **MEDICINA INTERNA**

Rebeca Muñumer (tutora coordinadora) – Planta 1A.

CON QUIÉN CONTACTAR EL DÍA DE JORNADA DE PUERTAS ABIERTAS EN EL BIERZO

- **NEUMOLOGÍA**

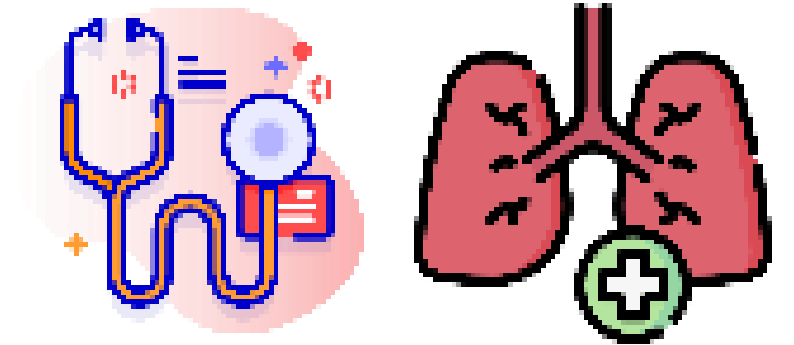

Jesús Pérez Sagredo (tutor coordinador - Neumología (2ª - D)

- **OFTALMOLOGÍA**

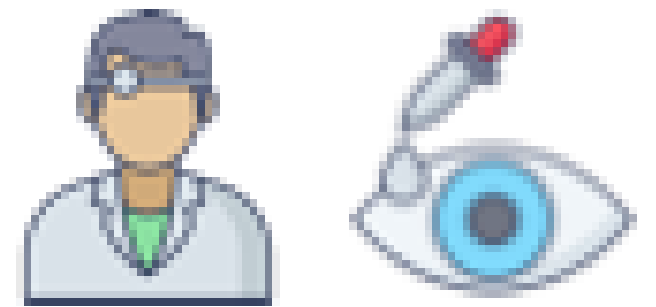

Pablo Soler Bartrina (tutor coordinador) – En el Salón de Actos al final de la Jornada

CON QUIÉN CONTACTAR EL DÍA DE JORNADA DE PUERTAS ABIERTAS EN EL BIERZO

- **RADIOLOGÍA**

Esther Yagüe (tutora coordinadora)- En el Salón de Actos
Servicio de Radiología (1ª planta)

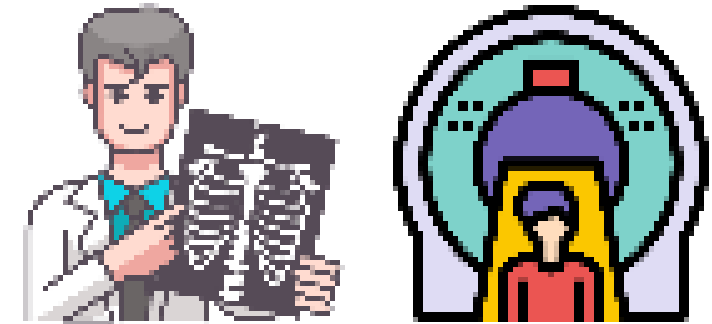

- **UDM PEDIATRÍA (MIR/EIR)**

Miguel Ángel Arias Consuegra (tutor coordinador)– Consultas
Pediatría (3ª Planta)

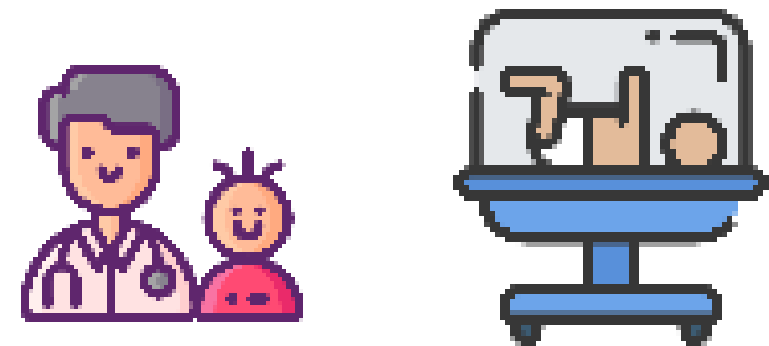

- **UD UROLOGÍA (MIR)**

Alvaro Pineda Munguia – Consultas Urología (2ª Planta)

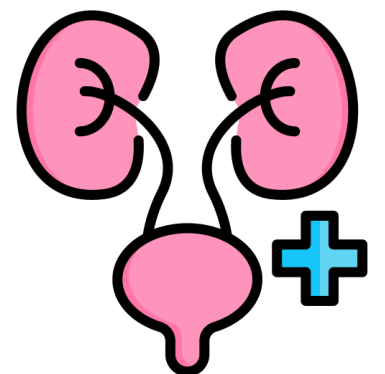

CON QUIÉN CONTACTAR EL DÍA DE JORNADA DE PUERTAS ABIERTAS EN EL BIERZO

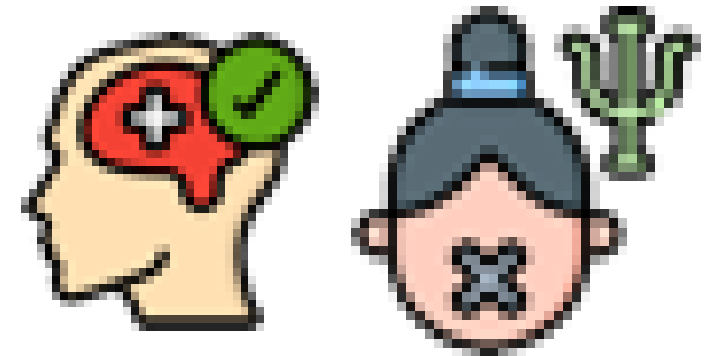

- **UDM SALUD MENTAL: MIR PSIQUIATRÍA, PIR PSICOLOGÍA CLÍNICA, EIR ENFERMERÍA SALUD MENTAL**

Yolanda Zapico (tutora coordinadora)

José María Pelayo Terán (Tutor de Psiquiatría y jefe de estudios hospital)

Nuria Morala (Pta subcomisión enfermera – SM)

En el Salón de Actos al final de la Jornada / Unidad de Hospitalización Breve /Hospital de Día de Psiquiatría (1ª C)



ACOGIDA A FUTUROS RESIDENTES 2025

Comisión de Docencia de la GASBI (Hospital El Bierzo- Atención Primaria)





Nuestra Área de Salud recibe estudiantes, especialistas en formación rotantes y futuros residentes en Ciencias de la Salud que se encuentran en proceso de selección de su Centro de FSE. Tú puedes ser uno de ellos. Con esta guía de acogida esperamos orientarte y ayudarte a resolver las dudas y cuestiones que te plantees en este momento.



El Área Sanitaria de El Bierzo está situada al Noroeste de la Comunidad de Castilla y León y comprende las Comarcas de El Bierzo, Laciana y Cabrera Alta (Figura 1) con una extensión de 2.900 Km2.

El Área de Salud de El Bierzo está organizada en 11 Zonas Básicas de Salud (4 en Ponferrada) y 1 Hospital de Referencia - Hospital El Bierzo.

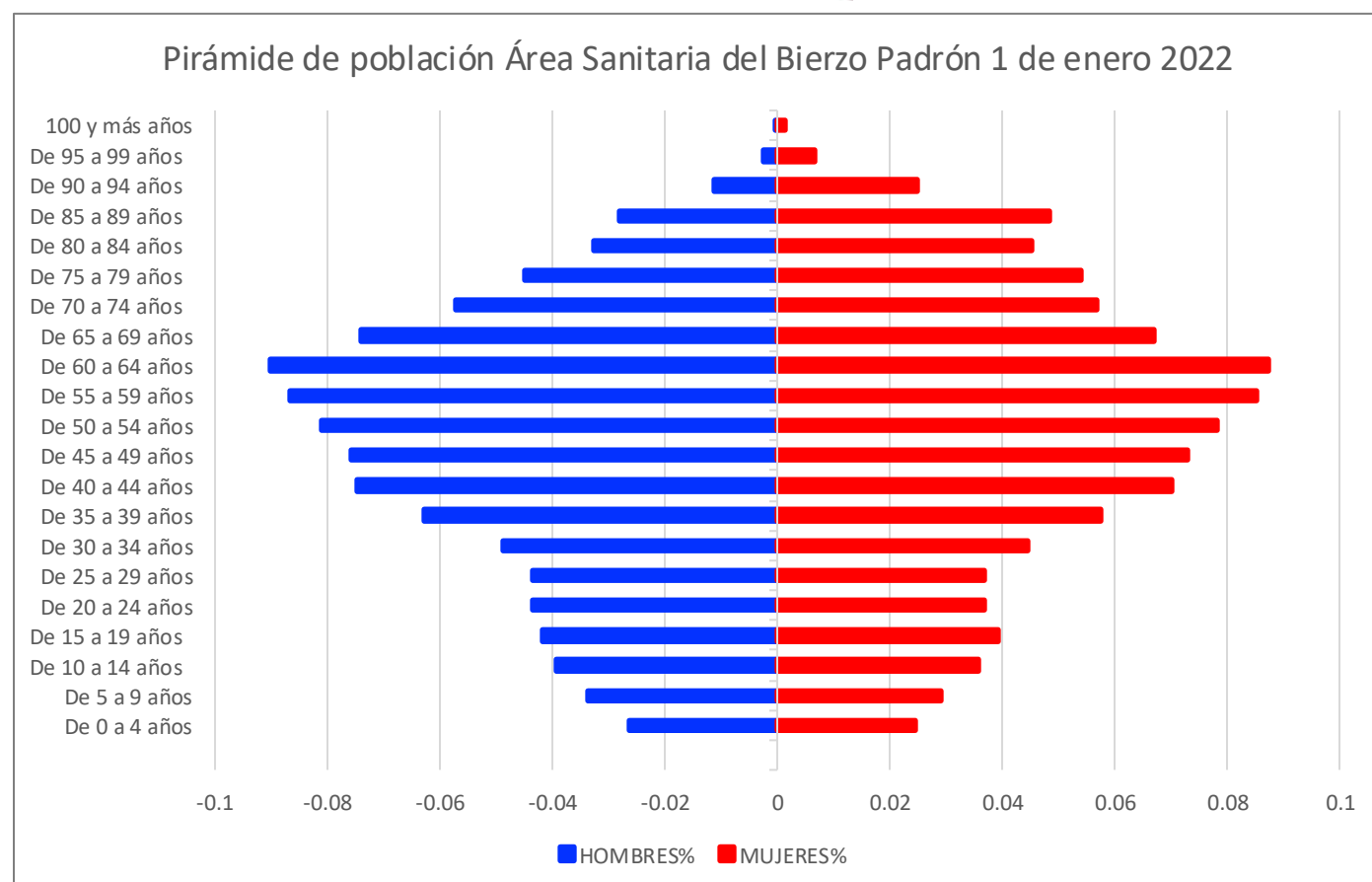

En las ZBS desarrollan su trabajo 11 Equipos de Atención Primaria que prestan asistencia sanitaria a una población de unos 130.000 habitantes, 125.500 personas con Tarjeta Individual Sanitaria (TIS) a 1 de enero de 2025.



LA GASBI

De acuerdo al Decreto, de 10 de noviembre, el área del Bierzo se crea una Gerencia de Área única (Gerencia de Asistencia Sanitaria del Bierzo), con funciones y competencias sobre atención especializada/hospitalaria y atención primaria.

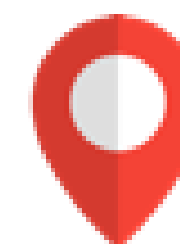
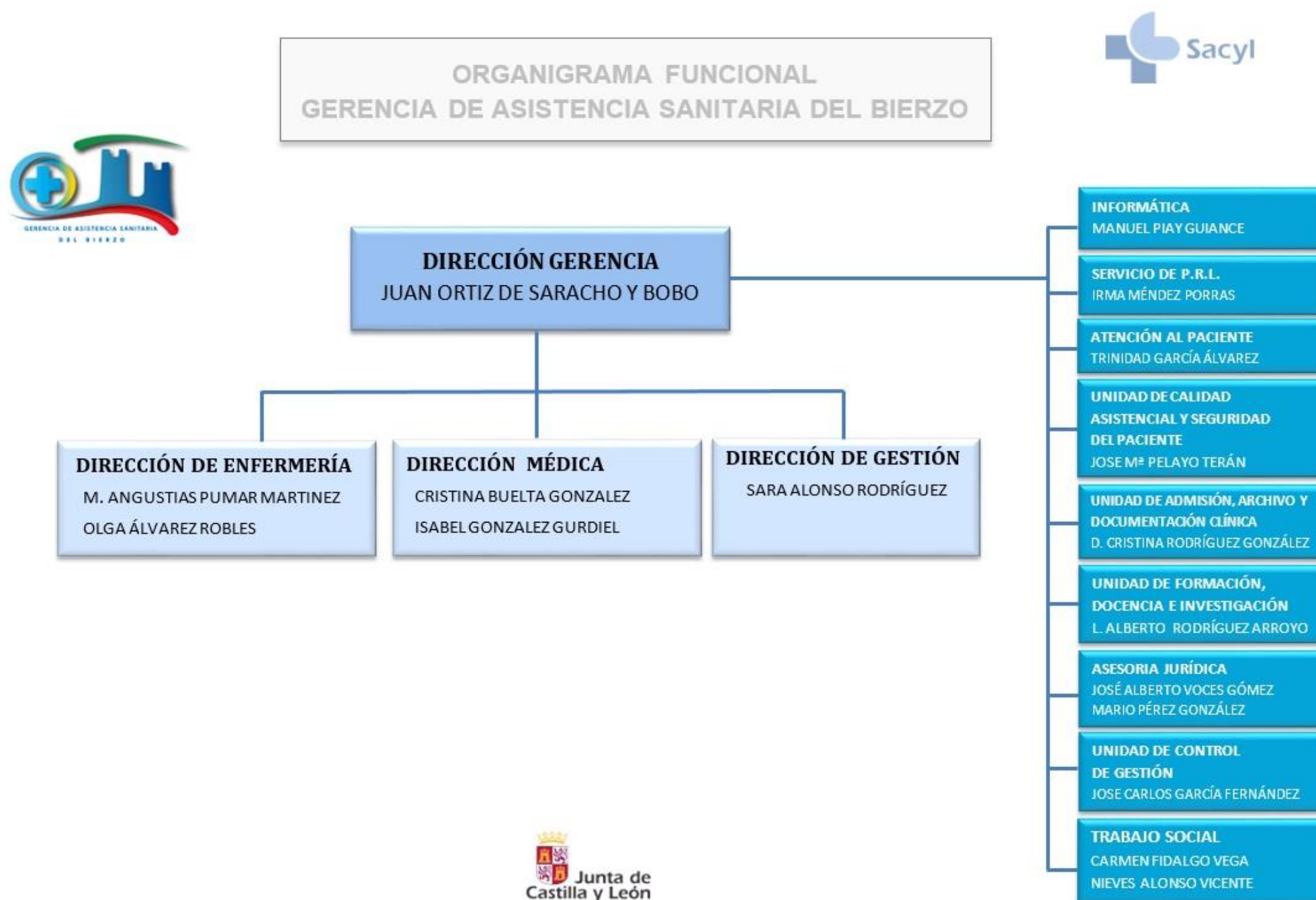

La gerencia y direcciones de la GASBI se encuentran situados en la planta baja del Hospital bajo el bloque C de hospitalización entre los pasillos externos e intermedios del edificio



ACTIVIDAD

Tanto en Atención Primaria como Atención Hospitalaria de El Bierzo se realiza una elevada y variada actividad asistencial que garantiza la oportunidad de formación.

Atención Primaria atendió en 2023 1.623.420 consultas, 772.325 de medicina de familia, 657.823 de enfermería y 91396 de pediatría en 2023, presentando el primero y segundo puesto de las áreas de SACYL en presión asistencial o frecuentación



Atención Hospitalaria tiene un soporte de 413 camas, UCI de 14 puestos, 11 quirófanos(Incluyendo REA + CMA), 53 puestos de Hospital de día y 20 puestos en HdD Psiquiatría.



En 2024 en el Hospital El Bierzo atendimos 227822 Consultas Externas (68180 primeras), 54218 Urgencias, 14475 Ingresos, y 9466 Intervenciones Quirúrgicas (Programadas 8293, Urgentes 11763). En 2022 – 2023 Presentamos el primer puesto de actividad de consultas externas de primera consulta y quirúrgica por 1000 tarjetas sanitarias de los hospitales de grupo II y en todo SACYL solo superados por algunos hospitales que tienen servicios de referencia para toda la comunidad.





COMISIÓN DE DOCENCIA

La Comisión de Docencia de la GASBI está integrada por un grupo de tutores y residentes del Hospital y de Atención Primaria que participan de forma activa en el ámbito formativo. Sus funciones fundamentales es la organización, control y supervisión de la aplicación de la formación sanitaria especializada y facilitar la integración de las actividades de los residentes en la actividad asistencial y ordinaria de los centros en que se forman en coordinación con los órganos de dirección de estos. Ley 44/2003 de 21 de nov de las profesiones sanitarias, Orden SCO/58/2008 y Decreto 75/2009 de 15 de 2009

Unidad Docente del Hospital El Bierzo

Jefe de estudios: José M^a Pelayo Terán

e-mail: josemariapelayot@saludcastillayleon.es

Secretaría: Almudena Castro Bayón

e-mail: acastrob@saludcastillayleon.es

tfno: 987401511 ext: 44060



Unidad Docente Multiprofesional de Atención Familiar y Comunitaria

Jefe de Estudios: Luis Alberto Rodríguez Arroyo

e-mail: larodrigueza@saludcastillayleon.es

Pta. Subcomisión Enf.: Judit Merayo Rodríguez

e-mail: jmerayor@saludcastillayleon.es

Secretaría: Charo González Marcos

e-mail: rgonzalezmar@saludcastillayleon.es

tfno: 987 401511 ext: 40531













Ubicados en la planta baja del Hospital (Entrada principal, pasillo intermedio detrás de información y admisión)



Oferta docente

62 residentes se están formando actualmente en el Área de salud del Bierzo, médicos, psicólogos y enfermeros.

ESPECIALIDAD	PLAZAS ACREDITADAS	PLAZAS OFERTADAS		
		MEDICINA	ENFERMERÍA	PSICOLOGÍA
Anestesiología y Reanimación 	1	1		
Aparato digestivo 	1	1		
Cirugía Gral. y Aparato Digestivo 	1	1		
Cirugía Ortopédica y Traumatología 	1	1		
Medicina Intensiva 	1	1		
Medicina Interna 	2	2		
Neumología 	1	1		
Oftalmología 	1	1		
Radiología 	1	1		
Urología 	1	1		
UDM Familiar y Comunitaria 	17	9	8	
UDM Pediatría 	2	1	1	
UDM Salud Mental 	3	1	1	1
TOTAL	33	22	10	1

OTROS DISPOSITIVOS DOCENTES DEL ÁREA

Propios GASBI

S. Médicos: Cardiología, Neumología, Oncología, Hematología, Geriátría, Alergología, Neurología

S. Quirúrgicos: Ginecología y Obstetricia, ORL, Urología

S. Centrales: Radiodiagnóstico, Análisis Clínicos BQ, Microbiología, Anatomía Patológica.

Externos Asociados

ASPRONA BIERZO – Inclusión Plena

Banco de Alimentos del Sil

C. Hemodonación y Hemoterapia CHEMCYL

Cruz Roja

Real Fundación Hospital La Reina

Residencia Mixta Flores del Sil

S. Territorial Sanidad (Farmacia y Veterinaria)

Centro Atención Drogodependientes

Gerencia Emergencias UME 112



Pedro. MARCIANO PÉREZ

El Hospital de Ponferrada tiene en marcha cuatro investigaciones para conocer mejor los efectos del coronavirus

Desde el Bierzo contra la covid

CARMEN TAPIA

LEÓN

■ La ciencia se vuelca en alianzas para luchar contra la covid-19, una enfermedad desconocida en humanos hasta hace diez meses pero que ha revolucionado la dinámica del trabajo en los laboratorios de investigación en una carrera no sólo para encontrar una vacuna que evite muertes y tratamientos eficaces para combatir la enfermedad sino los efectos que tiene el virus Sars-Cov-2 en el organismo. Los grandes hospitales del país están involucrados en diferentes proyectos de investigación. En la provincia, tanto en León como en Ponferrada, los profesionales sanitarios desarrollan diferentes proyectos de investigación, algunos en colaboración con la Universidad de León. El Hospital del Bierzo participa en cuatro grandes estudios. Uno de ellos, dirigido por Ricardo Mouzo, estudia la eficacia de la vitamina D sobre la morbilidad y mortalidad por el virus que causa la covid-19. El trabajo es un estudio multicéntrico promovido por el Hospital Universitario Central de Asturias. En la investigación participan Silvia Fernández Crespo, Ana María Tierra Rodríguez, José María Pelayo Terán, Paula de Alba García, Carolina Fernández García e Isabel Rodríguez Manzano.

Otra de las investigaciones en las que participa el Hospital del Bierzo es la dirigida por Silvia Fernández Crespo, en la que se demuestra cómo la grasa corporal es un factor asociado a la gravedad en la infección por Sars-Cov-2. En este trabajo colaboran la Universidad de León y la de Ponferrada. En esta investigación también trabajan Vicente Martín Sánchez, Naiara Cubelos Fernández, Alba Marcos Delgado, Tania Fernández Villa, Antonio José Molina de la Torre,

Pasa a la página 2



Unidades Docentes, GIFTs y Rotaciones

- Las Guías Itinerarios Formativos Tipo (GIFT) de cada Unidad Docente definen como se realiza la formación del especialista en formación a lo largo de la residencia. Son la adaptación del Programa Oficial de la Especialidad publicado en el BOE a las condiciones propias o específicas de cada unidad y sus dispositivos docentes. Las directrices y su aprobación las marca la Comisión de Docencia. Su elaboración y revisión periódica es responsabilidad del Tutor coordinador y/o la coordinación de cada Unidad Docente con los tutores de la especialidad. El tutor principal deberá elaborar el plan individual con cada residente adaptándolo a esta guía.
- Los contenidos incluyen el Plan Transversal Común, las Sesiones Docentes, Actividades Científicas y de Investigación, la Atención Continuada, y el plan de Rotaciones Internas y Externas, incluyendo la programación de Rotaciones opcionales.
- Podrás encontrar nuestras GIFT con información sobre cada una de nuestras Unidades Docentes en nuestra página web:



- <https://www.saludcastillayleon.es/HBierzoPonferrada/es/calidad-gasbi/docencia-fse/unidades-docentes-acreditadas/guias-itinerario-formativo>



INVESTIGACIÓN EN LA GASBI



• Proyectos de Investigación



- Las Unidades Docentes (UD) y otros servicios tienen proyectos y líneas de investigación. Estamos trabajando para dar difusión a su trabajo (Aquí: <https://www.saludcastillayleon.es/HBierzoPonferrada/es/calidad-gasbi/investigacion>). Pregunta en cada UD cuáles son sus líneas de trabajo, en las que podrás involucrarte como futuro residente y realizar tu proyecto de investigación y otros trabajos. Consulta nuestra [memoria científica anual](#)

• Comisión de Apoyo a la Investigación e Innovación del Bierzo (CAIiBI)

- Un grupo de profesionales dirigidos por el Jefe de Estudios del Hospital se dedica a dar apoyo a los investigadores para la preparación y puesta en marcha de proyectos. Además, El Jefe de Estudios de Área es el Presidente de la Comisión de Formación Continuada, Investigación y Biblioteca y una Técnico de Salud Pública en la UDM Familiar y comunitaria (María Jesús Barrenechea, mbarrenechea@saludcastillayleon.es) es la responsable de calidad e investigación en docencia.

• Universidad de León

- En Ponferrada hay un Campus con docencia para Enfermería, Fisioterapia y Podología. Además, se mantiene una estrecha relación con los departamentos de Ciencias Biomédicas y de Enfermería y Fisioterapia, para el desarrollo de proyectos conjuntos y la posibilidad de Tesis doctorales.

• IESCYL

- La Fundación ICSCYL (Instituto de Estudios de Ciencias de la Salud de Castilla y León), facilita, da apoyo, soporte y servicio a nuestro centro en materia de investigación, especialmente en la gestión de proyectos y relación con promotores. <https://www.icscyl.com/gasbi/>

• CEIm de las Áreas de León y el Bierzo

- EL Comité Ético de Investigación con medicamentos de las Áreas de León y El Bierzo, es el órgano encargado de velar por la protección de los derechos, seguridad y bienestar de los sujetos que participan en un proyecto de investigación biomédica y ofrecer garantía pública al respecto mediante un dictamen sobre la documentación correspondiente del proyecto de investigación, teniendo en cuenta los puntos de vista de las personas legas, en particular, los pacientes, o las organizaciones de pacientes. Consta de 14 miembros, varios son de nuestra área del Bierzo. <https://www.icscyl.com/ceimleonbierzo/>



CEIm
de las Áreas de Salud
de León y del Bierzo

Instituto de Investigación Biosanitaria de León

- En julio de 2024 se constituyó el consejo rector de IBioLEÓN, el Instituto de Investigación Biosanitaria de León, que aglutina en una sola red los esfuerzos de la Universidad de León, Los Hospitales de León y El Bierzo y las dos Gerencias de Atención primaria de la provincia de León.
- Las principales áreas y líneas con las que comienza su actividad son: oncología y hematología, inmunología y farmacología, endocrinología, nutrición, enfermedades hepáticas y gastrointestinales, patología de grandes sistemas, neurociencias y salud mental, atención primaria, promoción de la salud y salud comunitaria y dos áreas transversales: biotecnología, biomateriales e inteligencia artificial y medicina personalizada y terapias avanzadas.
- EL jefe de estudios del Hospital El Bierzo es el Subdirector Científico de IBIOLEÓN



Enfermeras de Atención Primaria y residentes del Bierzo, premiadas en el V Congreso nacional de Enfermería y Salud

El Bierzo Digital - 21 de noviembre de 2019
Los trabajos premiados valoran la importancia de una dieta equilibrada y hábitos de vida saludables para la salud

FACEBOOK TWITTER LINKEDIN EMAIL



Profesionales de enfermería de la GASBI que participaron en estos proyectos. DL

El servicio de Psiquiatría del Bierzo es galardonado por sus investigaciones en salud mental

El equipo, liderado por la doctora Zaida Gutiérrez, recibe los premios 'Sancho Velázquez de Cuéllar' y 'Mejor caso clínico' en la 37 edición de la ACYLP



Zaida Gutiérrez y Michael C. Osorio. / EBD

Las residentes de Psiquiatría del Hospital El Bierzo, sextas de España y primeras de Castilla y León en un reto de conocimientos

Las tres residentes han ganado un viaje al congreso de la Asociación Americana de Psiquiatría (APA) que se celebrará en Nueva York en 2024



Marta E. García, Sara Lago y Zaida Gutiérrez, residentes de Psiquiatría del Hospital El Bierzo.

elbierzonoticias
Ponferrada
Jueves, 1 de junio 2023, 15:36

Dos médicos residentes de Oftalmología del Hospital del Bierzo premiados por su labor formativa e investigadora

El servicio cuenta en la actualidad con tres MIR de Oftalmología y se espera la incorporación de un residente más durante este año

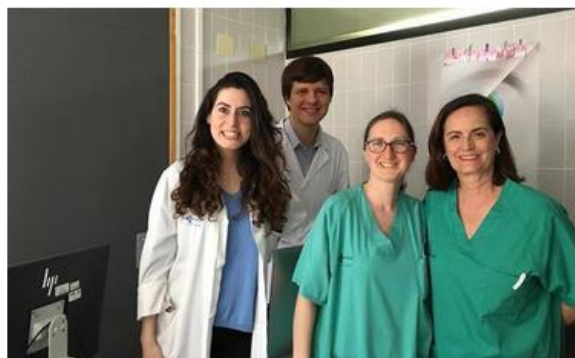

Los residentes Lucía Bastiana y Eduardo Pastenes junto con las historias de la Unidad Oftalmológica, Gloria Guerra y Ana Pascual.

elbierzonoticias
Ponferrada
Jueves, 14 de marzo 2019, 12:50

EL BIERZO

El Hospital El Bierzo inicia un estudio para atajar la reincidencia en pacientes suicidas

El objetivo de Psiquiatría es determinar que intervención es mejor o peor según cada perfil



Parte del equipo de Psiquiatría del Hospital El Bierzo. DL

María Carro
Ponferrada · 01.05.2024 | 17:12. Actualizado: 01.05.2024 | 17:12

Premio para el servicio de Psiquiatría del Hospital El Bierzo por un trabajo sobre conductas suicidas

El Bierzo Digital - 20 de diciembre de 2022
El objetivo era analizar las conductas suicidas atendidas desde el año previo a la pandemia hasta el segundo año del covid en el Bierzo

FACEBOOK TWITTER LINKEDIN EMAIL



La Jefa del Servicio de Psiquiatría del Hospital El Bierzo, Yolanda Espino. / DL

Nueva distinción para el Servicio de Oftalmología del Hospital del Bierzo

Eduardo Pastenes, residente de cuarto año, acaba de recibir un premio internacional



Foto del galardonado con parte del equipo de Oftalmología. DL

Redacción
León · 29.07.2021 | 03:33. Actualizado: 29.07.2021 | 10:55



IV JORNADAS DE ENFERMERIA EN URGENCIAS Y EMERGENCIAS (30 NOV y 1 DIC 2023)
PRIMER PREMIO A LA COMUNICACIÓN POSTER A
ISABEL CARRERAS FRANCO – EIR 1º DE ENFERMERIA PEDIATRICA DEL HOSPITAL EL BIERZO
Título: ALTERNATIVAS EFECTIVAS A LA LIDOCAINA EN EL MANEJO DEL DOLOR EN LA SUTURA DE HERIDAS NO COMPLEJAS

PONFERRADA

El servicio de Farmacia del Hospital del Bierzo recibe el premio al mejor póster en el congreso nacional

Publicado 5 meses el 13 octubre, 2023
Por Redacción

El servicio de Farmacia del Hospital El Bierzo, con Blanca de la Nogal Fernández como primera firmante, ha sido distinguido con el premio al Mejor Poster presentado al 68º Congreso de la Sociedad Española de Farmacia Hospitalaria



Servicio de Farmacia del Hospital del Bierzo



FINALISTA: ANDREA RODRIGUEZ LÓPEZ – R2 DE MFVC - |

Médicos residentes de la Gasbi consiguen el segundo puesto en una competición nacional sobre Traumatología

Publicado 3 meses el 2 diciembre, 2024
Por Redacción



Los cuatro participantes han conseguido cuatro plazas para el congreso europeo de esta especialidad tras enfrentarse a más de 80 hospitales de toda España



Los médicos Eva Fernández, Diego Torreiro, Celia González y José Luis Botanch

La XII Jornada de Cuidados de Enfermería Gacela Care de Castilla se celebra en el Bierzo este viernes

Publicado 5 meses el 26 octubre, 2022
Por Raúl C.

El próximo viernes, 28 de octubre, se celebrará en el Hospital El Bierzo la XII Jornada de Cuidados de Enfermería Gacela Care de Castilla y León.



Hospital del Bierzo. Foto: Raúl Cañas

Diario de León

El Hospital El Bierzo ensayará un tratamiento pionero para casos depresivos graves

El estudio empezará en primavera con pacientes que no responden a los fármacos actuales

MARÍA CARRO 6 DE FEBRERO DE 2023, 3:34

El Castillo de Ponferrada acoge la presentación de la sexta edición de la Guía de Actuación en Urgencias

El Bierzo Digital - 27 de enero de 2023
Un manual referente para todos los médicos de urgencias y emergencias del país, desde su primera edición, publicada en el año 1999



Presentación de la sexta edición de la Guía de Actuación en Urgencias. / Ayuntamiento de Ponferrada



El servicio de Oftalmología del Hospital El Bierzo, galardonado por segundo año consecutivo

El Bierzo Digital - 20 de noviembre de 2019
La Sociedad de Oftalmología Castellano leonesa ha concedido en su XXVII Congreso Anual el Premio a la Mejor Comunicación a la doctora Marina Rodríguez Andrés, médico residente en la comarca



El equipo de oftalmólogos y residentes de esta especialidad del Hospital El Bierzo. / EBO

Ponferrada acoge a casi un centenar de urólogos que debatirán el presente y futuro de la especialidad

El Bierzo Digital - 21 de octubre de 2022
El centro asociado de la Uned acoge el XXIV Congreso de la Asociación Castellano y Leonesa de Urología y la Jornada de Enfermería Urológica

FACEBOOK TWITTER LINKEDIN EMAIL



Oscar Miranda, jefe del servicio de Urología del Hospital El Bierzo. / EBO

El Bierzo
Comarca Ponferrada Cultura Universidad Cabrera LEÓN Castilla y León OeDiario.es

El Hospital El Bierzo implanta una novedosa técnica para tratar el dolor crónico de espalda

La empresa española Cardiva es la encargada de suministrar el dispositivo empleado en este proceso, un catéter dirigible

FACEBOOK TWITTER



Novedosa técnica de tratamiento del dolor de espalda en el Hospital El Bierzo.

Agencia ICAL 13 de diciembre de 2022 - 16:18h Actualizado el 13/12/2022 - 16:21h

VILLAGRANCA DEL BIERZO (LEÓN)

III Jornadas Nacionales de Enfermería: respuesta emocional, humanización y redes sociales

- ✓ La Enfermería refuerza su programa de formación en prescripción para las enfermeras españolas
- ✓ Enfermería exige a Sanidad decisión para el completo desarrollo de la especialidad médico-quirúrgica



Imagen del III Congreso Nacional de Enfermería

D. BUENOSVIVOS
28/11/2022 16:50 ACTUALIZADO: 28/11/2022 17:15

Fact Checked

FACEBOOK TWITTER WHATSAPP



¿A quién Preguntar?

Contacta con las **Unidades Docentes** o bien con el Tutor y con residentes de la Unidad Docente en que estés interesado, seguro que estarán encantados de informarte por correo electrónico o contactar telefónicamente contigo. Si tienes posibilidad de acercarte a nuestros centros, concierta una cita previa y podrás visitarnos. El 13 de Marzo de 2024 se celebra nuestra **Jornada de Puertas abiertas** para futuros residentes, puedes venir a conocernos o seguirla online ([TEAMS](#))



GERENCIA DE ASISTENCIA SANITARIA DEL BIERZO (GASBI) HOSPITAL EL BIERZO Y ATENCIÓN PRIMARIA



UDM ATENCIÓN FAMILIAR Y COMUNITARIA (MIR/EIR)

- Ponferrada II
- Ponferrada III
- Bembibre
- Villablino
- Villafranca

UNIDADES DOCENTES HOSPITAL (MIR/PIR/EIR)

- UD Cirugía General y del Aparato Digestivo
- UD Cirugía Ortopédica Y Traumatología
- UD Medicina Interna
- UD Medicina Intensiva
- UD Neumología
- UD Oftalmología
- UD Radiología
- UDM Salud Mental (Psiquiatría, Psicología Clínica, Enfermería SM)
- UDM Pediatría (Pediatría, Enfermería Pediatría)

JORNADA DE PUERTAS ABIERTAS PARA NUEVOS RESIDENTES 2024

13 DE MARZO DE 2024 A LAS 9:00. SALÓN DE ACTOS DEL HOSPITAL EL BIERZO

Si no puedes acudir y no te lo quieres perder, asiste online (Enlace TEAMS)

Reunión de MICROSOFT TEAMS

Únase a través de su ordenador, aplicación móvil o dispositivo de sala
[Haga clic aquí para unirse a la reunión](#)



ESCANÉAME Y NO TE LO PERDAS

- 9:00 - Presentación Área Sanitaria El Bierzo y Unidad Docente Multiprofesional Atención Familiar y Comunitaria - *Luis Alberto Rodríguez Arroyo (Presidente Comisión de Docencia, Jefe de Estudios AFyC)*
- 9:10 - Presentación Hospital El Bierzo - *José M Pelayo (Jefe de Estudios Hospital)*
- 9:20 - Presentación Presidenta Subcomisión Enfermería - *Judit Merayo Rodríguez*
- 9:30 - Espacio Tutores GASBI
- 9:45 - Espacio Residentes GASBI ¿Qué puedes esperar como residente del Bierzo?
- 10:00 - Espacio para preguntas y dudas
- 10:15 en adelante: Visita a Unidades Docentes





UDM Familiar y Comunitaria

Conoce el Área de Salud del Bierzo y sus Centros de Salud

Jefe Estudios: L. Alberto Rodríguez Arroyo larodrigueza@saludcastillayleon.es

Pta. Subcomisión Enf.: Judit Merayo Rodríguez jmerayor@saludcastillayleon.es



C.S. Ponferrada II



C.S. Villafranca



C.S. Bembibre



C.S. Ponferrada III



Unidades Docentes Quirúrgicas (Hospital El Bierzo)



Contacta con las Unidades Docentes o bien con el Tutor y con residentes.



Anestesiología y Reanimación
Tutor C: Sergio Núñez Moreno
snunezm@saludcastillayleon.es



Cirugía Gral. y del Aparato Digestivo
Tutora C: Elena Gonzalez Fernández
elenag@saludcastillayleon.es



Oftalmología
Tutora C: Pablo Soler Bartrina
pablosolerb@saludcastillayleon.es



Traumatología y Cirugía Ortopédica
Tutor C: Luis García- Paíno Rollón
garciapaino@saludcastillayleon.es



Urología
Tutor C: Alvaro Miguel Pineda Munguía
ampineda@saludcastillayleon.es



Unidades Docentes Médicas (Hospital EL Bierzo)

Contacta con las Unidades Docentes o bien con el Tutor Coordinador y residentes.



Aparato Digestivo

Tutors C: Almudena González-Cotrruelo González
agcotrruelo@saludcastillayleon.es



Medicina Interna

Tutora C: Rebeca Muñumer Blazquez
rmb lazquez@saludcastillayleon.es



Medicina Intensiva

Tutora C: Ángeles de Celis Álvarez
adecelis@saludcastillayleon.es



Neumología

Tutor C: Jesús Perez Sagredo
jesusperezsa@saludcastillayleon.es



Radiología

Tutora C: M Esther Yagüe Zapatero
eyague@saludcastillayleon.es



Unidades Docentes Multidisciplinares (Hospital EL Bierzo)

Contacta con las Unidades Docentes o bien con el Tutor Coordinador y residentes.



UDM Pediatría

Tutor Coordinador: Miguel Ángel Arias Consuegra

mariasc@saludcastillayleon.es

Presidenta- Subcomisión. Enfermería: Maite Andrés Trabajo

mandrest@saludcastillayleon.es



UDM Psiquiatría y Salud Mental

Tutora Coordinadora: Yolanda Zapico Merayo

yzapico@saludcastillayleon.es

Presidenta Subcomisión Enfermería: Nuria Morala López

nmorala@saludcastillayleon.es



¿Qué preguntar?



Haz un listado de preguntas.

Cuando contactes con una unidad docente es adecuado hablar con el tutor coordinador y alguno de los residentes que tengan ya experiencia en el centro. Procura tener preparadas las preguntas que quieras hacer continuación, sobre todo, no te quedes con dudas.

A continuación, te indicamos algunas cuestiones que son importantes

• Atención Continuada



- En general se hacen entre 3 y 5 guardias. Las guardias se libran. De forma adicional, PIR y EIR suelen realizar otras actividades de atención continuada (tardes o turnos).
- Debes consultar en cada Unidad Docente en qué momento comienzan las guardias específicas de la especialidad y hasta cuando se realizan en Urgencias. Suele indicarse en la GIFT y en cada programa formativo suele haber indicaciones.



• Investigación y congresos



- Las unidades docentes tienen distintas líneas de investigación que puedes consultar.
- En todas las unidades se fomenta la difusión de los trabajos realizados, facilitando la participación en cursos, congresos y otras reuniones científicas como parte de la formación sanitaria especializada.



• Formación y nivel de supervisión



- Se realizan diversos cursos para garantizar la formación del residente junto con las sesiones de las unidades.
- Las unidades docentes siguen los niveles de supervisión, pero en general permiten la realización autónoma de técnicas que garantizan la curva de aprendizaje del residente. Debes consultar la presencia de actividades y técnicas específicas en cada unidad docente.



• Completar la formación y Rotaciones externas



- Debes preguntar la existencia de rotaciones externas dentro del itinerario formativo obligatorio para completar la residencia. En algunas de ellas se complementan con algunos meses de rotación en centros de referencia regional/nacional.
- De forma añadida existen acuerdos de colaboración en centros de referencia que permiten realizar rotatorios opcionales en centros de excelencia.







Acogida como residente



Contacta con el centro una vez has escogido tu plaza

Desde los centros docentes, el jefe de estudios o la secretaria de docencia se pondrán en contacto contigo con los datos que facilita el ministerio para darte toda la información sobre la incorporación, aspectos administrativos, prácticos sobre el centro y el área y sobre el acto de bienvenida y los cursos de inmersión.

No esperes a que te llamemos, puedes contactar con docencia: docencia.hbrz@saludcastillayleon.es



• Bienvenida y Acogida Inicial

- Todos los residentes tienen un acto de acogida y bienvenida en la fecha de la incorporación.
- El acto incluye una sesión en la que participan los jefes de estudio, la presidenta de la subcomisión de enfermería y las unidades docentes del hospital
- El primer día hay una acogida por parte de Jefes de estudio/presidenta de subcomisión de enfermería para ayudar a conocer mejor el área sanitaria y los centros, facilitar información práctica y resolver las primeras dudas.

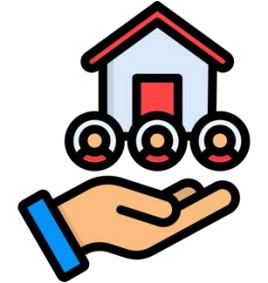
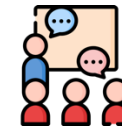

• Acogida en la Unidad Docente

- Los residentes son dirigidos en el primer día de forma preferente a las Unidades Docentes, donde son recibidos por el tutor coordinador de la misma y/o tutores de la Unidad Docente.
- La acogida inicial en las Unidades Docentes consiste en la presentación de otros profesionales y tutores, una inmersión en el funcionamiento del servicio/unidad/equipo y la asignación del tutor. En cada Unidad Docente pueden facilitar distintos tipos de información práctica o académica.



• Cursos PTC de inmersión.

- La primera semana todos los residentes son incluidos en Cursos del Plan Transversal Común que incluyen aspectos generales y de funcionamiento de los centros y el área sanitaria o de actividades comunes a los residentes.
- Los cursos iniciales incluyen formación sobre uso de herramientas informáticas y aplicaciones de la institución, cuestiones administrativas y organizativas de la institución, aspectos prácticos sobre la formación, normativa y cuestiones y la primera inmersión en actividades asistenciales trasversales como el servicio de urgencias.



• Calendario de Rotaciones

- Si aún no conoces la guía o itinerario formativo (GIFT) de tu especialidad, los primeros días de residencia es un buen momento para hacerlo. Las GIFT del Bierzo están disponibles aquí: <https://www.saludcastillayleon.es/HBierzoPonferrada/es/calidad-gasbi/docencia-fse/unidades-docentes-acreditadas/guias-itinerario-formativo>
- El calendario de rotaciones se iniciará al finalizar los cursos PTC iniciales. La adaptación individual del plan de rotaciones se realiza por parte de los tutores, por lo que en la acogida en tu Unidad Docente te iniciarán sobre el calendario de rotaciones inicial.







LA SEGURIDAD EN LA ATENCIÓN Y DURANTE LA RESIDENCIA

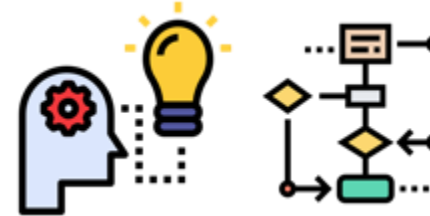

• Guías Información y Protocolos en la GASBI

- En la Gerencia de Asistencia Sanitaria del Bierzo seguimos trabajando para mantener información actualizada sobre procedimientos, protocolos y procesos, especialmente en cuanto a los Procesos Asistenciales Integrados.
- Las dos vías fundamentales para mantenerse actualizado son la **INTRANET** (de acceso sólo a profesionales del área), donde se publica la información actualizada, y el **correo corporativo**, que es la vía fundamental de comunicación
- [Intranetgappf.sacyl.es](http://intranetgappf.sacyl.es)



• Seguridad del profesional - PRL:

- Toda la información referente a los protocolos y medidas de seguridad en el trabajo se mantienen actualizada y al día en la [Página Web del Servicio de Prevención de Riesgos Laborales](#) alojada en nuestra intranet (accesible también sólo a profesionales).
- A tu llegada es importante el **reconocimiento por riesgos laborales**.
- Webcli.hbrz.sacyl.es/prevencion/SPRL.php



Información para los profesionales

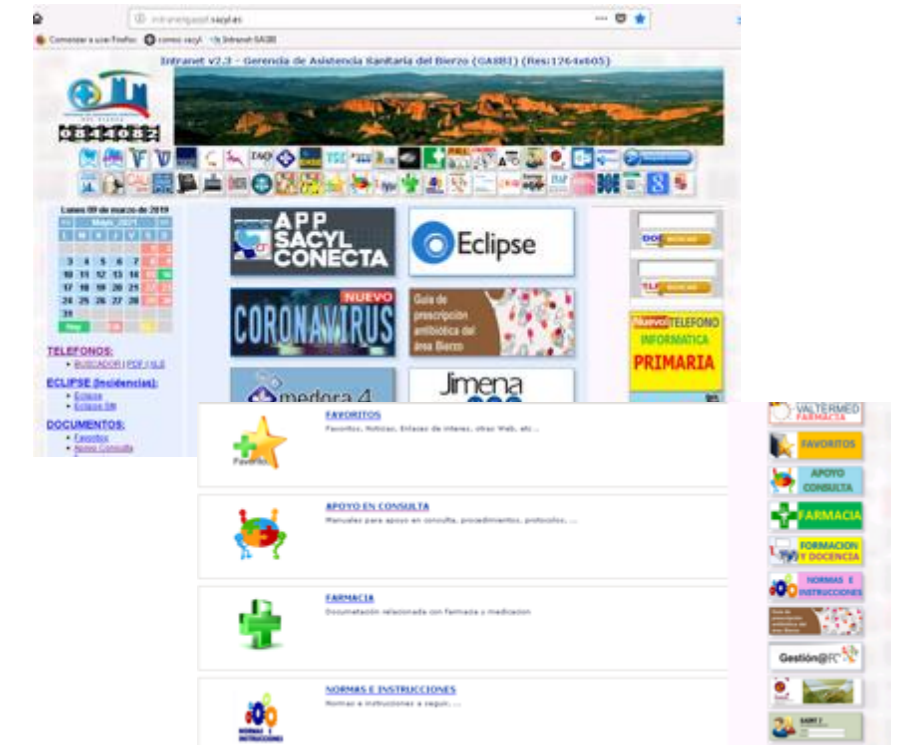

• Pruebas y Vacunas:

- En función de tu estatus actual de vacunación, **se facilitará la vacunación** (COVID y otras) a través del Servicio de Prevención de Riesgos Laborales en coordinación con Docencia.
- Sólo se realizarán pruebas diagnósticas cuando esté clínicamente indicado o por petición del servicio de PRL

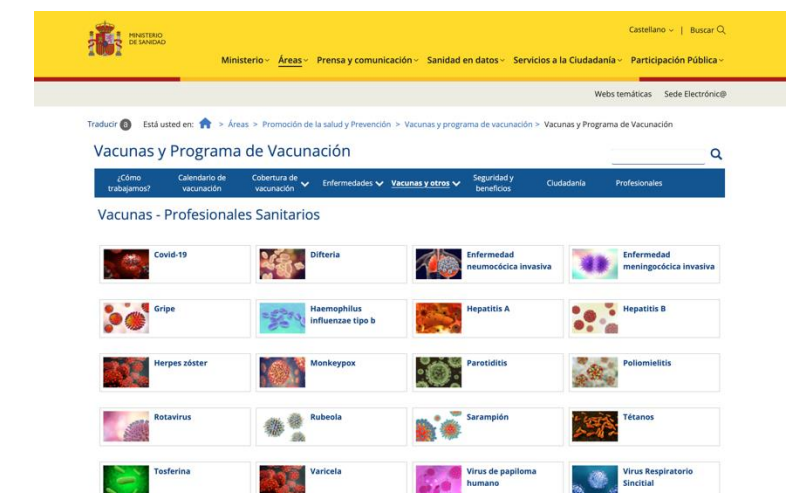

UN POCO MÁS DE INFORMACIÓN

• Gerencia de Asistencia Sanitaria del Bierzo

- Toda la información sobre nuestro área sanitaria se está actualmente volcando en la página web de SACYL destinada a nuestra área, aunque se está renovando podrás encontrar información sobre nosotros:

- <https://www.saludcastillayleon.es/HBierzoPonferrada/es>



- Además, la unidad de calidad tiene un canal youtube no oficial y una página de Facebook que publican videos, noticias y consejos sobre la GASBI; Calidad, Docencia e Investigación:

- <https://www.youtube.com/channel/UCDb3ghiNW16XHd6aCkm6hew>

- <https://www.facebook.com/Unidad-de-Calidad-y-Seguridad-del-Paciente-GASBI-108636247477465>



• Recursos en Castilla y León sobre Docencia:

- Consulta la página de SACYL sobre Formación Sanitaria Especializada:

<https://www.saludcastillayleon.es/formacion/es/formacion-sanitaria-especializada>

PORTAL DE
Formación



DECALOGO DEL RESIDENTE

- 1. ESTUDIA A DIARIO...**
entre otras cosas, inglés
- 2. RESPETA Y VALORA AL EQUIPO**
recuerda que no trabajas solo y que todos son importantes
- 3. ANALIZA Y SE CRÍTICO**
Observa, escucha, razona, pregunta...
PERO SIN PASARTE
- 4. FÍJATE EN LO QUE HACEN BIEN LOS DEMÁS...**
E IMÍTALOS
- 5. ESCUCHA, RESPETA Y APRENDE DE LOS TUTORES**
- 6. NO HAGAS PRUEBAS O TRATAMIENTOS INNECESARIOS**
Patataaa...
Gominolina
Usa el sentido común y clínico
- 7. INFORMA ADECUADAMENTE**
Intimidación (despacho)
Dispón de tiempo (y no mires el reloj)
Lenguaje inteligible.
Comprueba que te entienden)
Sincero y empático
CONFIDENCIALIDAD
- 8. RESPETO Y SEGURIDAD**
Llama a la puerta, preséntate e indica quien eres SIEMPRE. Sonríe, se cercano y educado (Ojo con el tubo)
VE IDENTIFICADO y cuida la imagen institucional
SIGUE LOS PROTOCOLOS y mantente actualizado.
Lávate las MANOS y usa la solución hidroalcohólica, Lleva la MASCARILLA, Mantén la DISTANCIA.
- 9. USA EL CORREO CORPORATIVO**
@saludcastillayleon.es
Aquí nos comunicaremos contigo
- 10. RESPETA Y SE LEAL A LA INSTITUCIÓN**

Infografía de Decálogo del Residente. Versión 1.0 de 25 de septiembre de 2020. Unidades Docentes de la Gerencia de Asistencia Sanitaria del Bierzo. GASBI

Siempre serás un residente de La GASBI



Bienvenida Residentes GASBI 2024



Bienvenida Residentes GASBI 2023



Despedida Residentes GASBI 2024 (grupo junio)



Bienvenida Residentes GASBI 2022/2020



PONFERRADA Y EL BIERZO



- **Ponferrada** es una ciudad pequeña, de poco más de 60000 habitantes, la 5-6ª de Castilla y León con un tamaño entre Palencia y Segovia. Es una ciudad fácil de recorrer en distintos medios y con buenas comunicaciones. Desde cualquier parte es muy sencillo acudir al Hospital y a los distintos centros de salud. No hay un tráfico excesivo. **Bembibre**, como 2ª población, se encuentra a unos 15 minutos en coche.
- El ambiente de la ciudad es **acogedor y agradable**, con una envidiable gastronomía y distintas zonas para salir, donde poder degustar las denominaciones de origen (más de 80 bodegas) y los **“Alimentos de Calidad” del Bierzo**.
- El entorno natural de El Bierzo es conocido por sus montañas, bosques, ríos y praderas, con un clima templado en comparación con zonas limítrofes gracias a la protección que le proporciona la geografía con un microclima propio y fértiles valles. Repleto de **senderos** que descubrir para caminar o en bicicleta y atravesado por el **Camino de Santiago** con más de 3 variantes diferentes.
- Destaca en el entorno las Médulas como patrimonio de la humanidad, El **Castillo de los Templarios de Ponferrada**, el **Castillo de Cornatel**, El pueblo de **Peñalba de Santiago** y el arte mozárabe, la ruta de la Tebaida y todo el **valle del Silencio**, los **Ancares**, y los bosques de encinas, robles, castaños y zufreiros (alcornoques), así como la riqueza micológica y muchos otros rincones mágicos.
- Hoy día sin casi distancias, nos encontramos a 2 horas de lugares como Oviedo o A Coruña



Más info: <https://www.turismodelbierzo.es>

DIVULGACIÓN MÉDICA HECHA EN EL BIERZO: PSIQUIATRAS CON CIENCIA

PSIQUIATRAS CON CIENCIA



Descubre lo último de la medicina de nuestra mente



<https://www.facebook.com/psiquiabrasconciencia>



@psiqconciencia



@psiqconciencia



psiquiabras.con.ciencia@gmail.com



Escúchalo en
iVoox



Escúchalo en
Spotify Podcasts



Escúchalo en
Apple Podcasts





El Bierzo tiene mucho que ofrecerte. ¡Te esperamos!